

- きりたんぼまつり————— 2～5
- 行政報告————— 6・7
- 保健&健康————— 8・9
- フォトニュース————— 10
- ドリームベースボール・狂犬病予防注射—— 11
- 市からのお知らせ————— 12～15
- 伝言板————— 16・17
- ほっぺにチュッ・無料相談————— 18
- 10月のカレンダー————— 19



自助・共助・公助で災害に備え

比内公民館周辺で行われた市総合防災訓練。震度6強の地震を想定した今回は、関係機関や地元町内会が参加し、秋田県防災ヘリによる吊り上げ救助訓練、炊き出し訓練、避難所設置訓練などを行い、有事に備えました。(取材日8月23日)

くし おもてなし ぽまつり

in 大館樹海ドーム

ステージイベントプログラム

10日(土)

- 10時 オープニングイベント
- 10時10分 東中鳳凰太鼓(東中学校)
- 10時35分 田っ中ソーラン(田代中学校)
- 11時 鳳凰太鼓(長木小学校)
- 11時30分 開会式
- 12時 フラダンス
- 12時45分 (ハラウフラ・ハク・レイ)

- 12時45分 和太鼓演奏
- 13時30分 (大館曲げわっぱ太鼓)
- 13時30分 歌謡ショー
- 14時30分 (加川明・鏡元もとじ)
- 14時30分 ヒップホップダンス

- 15時20分 (K DANCE COMPANY)
- 15時20分 大館鳳鳴高校応援団演奏
- 16時5分 大館工業高校エッサッサ
- 16時35分 近野淳コンサート
- 17時10分 本城奈々コンサート
- 17時50分 まちあわせ八チ公ガールズコンサート
- 18時15分 ダックスムーンコンサート

11日(日)

- 10時10分 吹奏楽演奏(南中学校)
- 10時45分 川口獅子踊り(下川沿中学校)
- 11時30分 大館マーチングバンドTEDAOE
- 11時50分 まちあわせ八チ公ガールズコンサート
- 12時10分 TAP&ダンスショー
- 13時25分 (早川みかTAPダンススタジオ)
- 13時25分 よさこい演舞(鳳翔華)
- 松本英子ライブ

- 14時25分 ゴスペル音楽祭 in 大館

- 15時10分 (ジヨイフル・シンガーズ)
- 15時10分 アカペラライブ(アカペラサークル)
- 15時35分 ヒップホップダンス(S.D.C.C)
- 15時45分 フラダンス(ラ・フラ・アラニ)
- 16時30分 粕田酒こし舞・獅子踊り
- 17時5分 (粕田酒こし舞・獅子踊り保存会)
- 17時5分 爆笑!秋田弁講座2015
- 17時40分 (大館市まるごと劇団)

- 18時 まちあわせ八チ公ガールズコンサート
- 18時10分 ダックスムーンコンサート

12日(月)

- 10時10分 大館ばやし保存会演奏
- 10時40分 岩谷キミ子ショー
- 11時10分 超神ネイガーショー
- 11時45分 ジャズライブ

- 12時15分 (階段の石垣鐵工(株)忠犬八名曲堂)
- 12時45分 大館すこっぴ三味線演奏
- 12時45分 秋田民謡東北民謡大館民謡研究会
- 13時20分 超神ネイガーショー
- 14時 ちえすお笑いライブ
- 14時35分 まちあわせ八チ公ガールズコンサート
- 15時10分 ダックスムーンコンサート

前売券発売中!

会場内での飲食や買い物に使用できる前売券を販売しています(1枚千円)。たんぼ二万本焼き体験や市内の日帰り入浴施設の割引券など、特典付きですので、ぜひお買い求めください。



【販売場所】

本場大館きりたんぼまつり実行委員会事務局、大館商工会議所、あきた北農業協同組合本店・各支店、大館市観光協会、大館北秋商工会、いとくシヨッピングセンター(大館・鹿角・鷹巣・能代)、イオンスーパーセンター大館店、陽気な母さんの店、チケッتبぴあ(全国のサークルK・サックス、セブン・イレブン)

シャトルバスをご利用ください

まつり期間中、イオンスーパーセンター大館店と大館駅の2カ所から発着する、会場までの無料シャトルバスを運行します(シャトルバス乗り場には無料駐車場を設けます)。

会場周辺の駐車場は有料(1回千円)ですので、ぜひシャトルバスをご利用ください。

※有料駐車場利用者には会場内で利用できるクーポン券を差し上げます。



第43回

本場大館

うまし うつ

きりたん

10月10日 土 ~ 12日 月

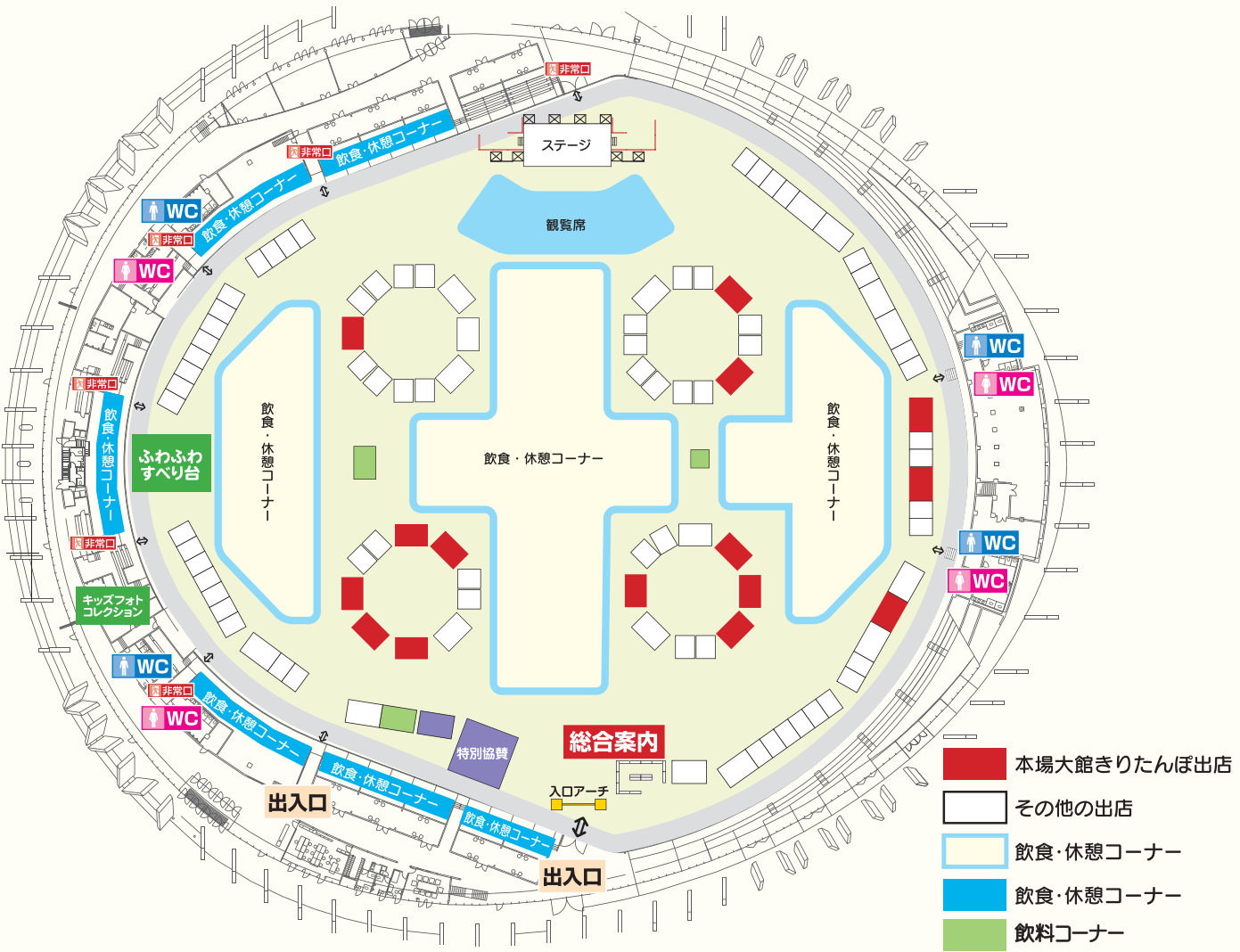

- 本場大館きりたんぽ出店
- その他の出店
- 飲食・休憩コーナー
- 飲食・休憩コーナー
- 飲料コーナー

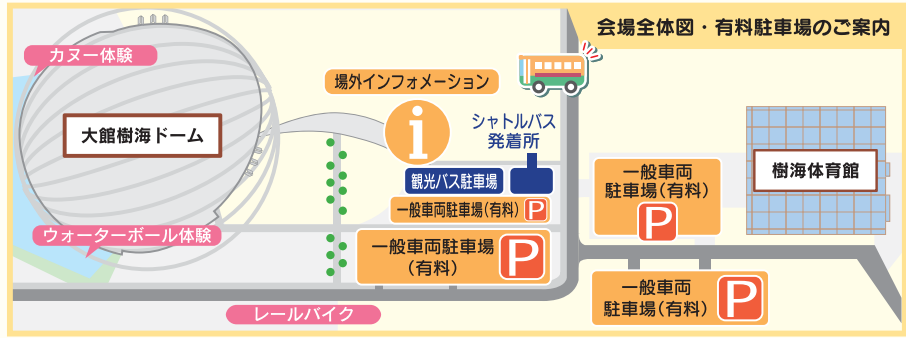
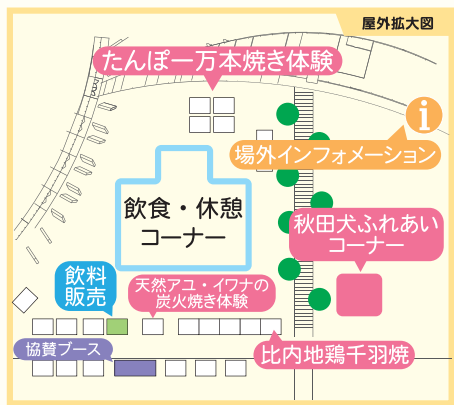



♡まちあわせ! ハチ公ガールズ

人と人をつなぐ、大きな懸け橋へ

大館市やきりたんぽをPRするアイドルグループを作って大館市を盛り上げていきたい——

本場大館きりたんぽまつり実行委員会の熱い思いによって4月に始動した「オオダマDATE IDOL PROJECT」。オーディションで選ばれた9人の女の子たちは、6月にダンスや歌のレッスンを開始、同時に市内外で行われた各種イベントに参加するなど、徐々にグループとして活動の幅を広げました。

そんな彼女たちが、10月10日のきりたんぽまつりでついにCDデビューします。実行委員会の熱い思いそのままに、大館市をどんどんPRしていこうと頑張るハチ公ガールズ。ぜひ彼女たちと一緒に大館を盛り上げていきましょう！

まちあわせハチ公ガールズ

公募で決定されたこのグループ名には「待ち合わせ場所として世界的に有名な渋谷駅前のハチ公像に比べ、大館駅前のハチ公像はまだまだ無名。そんな名前を持つ彼女たちが、ハチ公生誕の地大館市から、たくさんの人たちと出会い、人と人をつなぐ大きな懸け橋になれるように……」との意味が込められています。

これまでの参加イベント

- 肉の博覧会 in 大館
- 大文字まつり
- 枝豆PRイベント など



今後の出演予定

- 秋田看護福祉大学「大学祭」10月18日
- はばたけ秋田の農業総決起大会(秋田市) 10月19日
- 大館圏域産業祭 10月25日



DEBUT 1st SINGLE

“キラタンポロマンス” “大好き!Odate”
大館の魅力をつづった記念すべき
デビューシングル(両A面)

かなな

ニックネーム かなな (14)



長所は優しいところ。うっとりいわれます。自然が多くて、人も温かい大館が大好き！

特技 卓球

ちさと

ニックネーム ちい (16)



弾き語りが大好き！ 活動を通してメンバーと高め合いながら成長できるよ頑張ります！

特技 ギター、ミッキーのものまね

ゆき

ニックネーム ゆっきー (13)



体を動かすことが大好き！ 私らしく、笑顔で頑張ります！ 気軽に「ゆっきー」って呼んでください☆

趣味 寝ること(笑)

まいあ

ニックネーム まりあんぬ (13)



ファッションやメイクの研究が大好き！ 性格を一言でいうと「HAPPY☆」笑顔と礼儀を忘れずがんばります！

特技 ヒップホップダンス

かざき

ニックネーム かざきー (16)



人を笑わせることが大好きな自称お笑い担当☆ のらりくらり、エブリデーを楽しんでいます！

趣味 料理！ 女子力アピール

りう

ニックネーム りう (14)



実は少しおちょこちよい… 日本舞踊やバレエ、ヒップホップから大文字おどりまで、ダンスが大好きです！

趣味 漫画、アニメ、読書



れな

ニックネーム ぽん (15)



よく笑ってよく泣いて、よく落ち込んでよく喜ぶ！ 夢はアーティストになること！ よろしくお願いします！

趣味 体を動かすこと。音楽鑑賞

ひより

ニックネーム ひよりん (16)



長所はよく笑うところ。うまいと言われることも… 「ムフリのよう」に元気に明るく活動していきたいです！

特技 洋裁、ミシンをガタガタ☆

りん

ニックネーム りんりん (14)



ピアノと音楽を聴くことが大好き！ 夢はダンサー！ このメンバーで大館を明るくしたい！

特技 ダンスの完コピ！

行政報告

市議会9月定例会が8月25日に招集され、福原市長が行政報告を行いました。その中から、主なものの要旨をお知らせします。

タイ王国及び台湾での トップセールス

8月17日から22日までの6日間、タイ王国及び台湾での、秋田県知事を団長とする県のトップセールスに同行してきました。



県内自治体の首長、商工団体や教育機関、金融機関の代表者などが参加し、タイ王国では、進出などを目指す県の企業を支援するため、政府関係機関や現地金融機関、ニプロタイ工場を訪問して意見交換を行いました。また、県とタイ政府などが連携して関連企業をサポートする「タイ・秋田県関連企業支援ネットワーク」が設立されました。

続いて訪問した台湾では、現地航空会社にチャーター便誘致を働きかけたほか、現地企業と県の企業との産業連携の強化に向けて政府関係機関など意見交換を行い、双方の経済交流や企業進出を促進するため「秋田県と台湾経済部工業局との産業連携に関する覚

書」を締結しました。

今回の成果を更なる連携の第一歩として、県全体の発展に大館が果たすべき役割を見極めながら、市が発展するためのあらゆる方策を探りたいと考えています。

フェイスブックの運用開始

ソーシャルネットワークキングサービス(SNS)を活用した情報発信力の強化を図るため、9月1日から「大館市フェイスブックページ」を開設します。

市ではこれまで、広報紙、ホームページ、ツイッター、緊急情報メールなどで情報を発信してきました。

フェイスブックは、SNSの中で最も利用者が多く、また、ツイッターのような文字数の制限がないことに加えて、画像を含む多くの情報を迅速に発信するための有効なツールであることから、運用を開始するものです。

フェイスブックページでは、イベントや観光情報、市民生活に密接に関連する市政の情報などをリアルタイムで発信し、災害時には緊急情報を発信するなど、最大限活用していきます。

平成27年国勢調査の実施

国内に居住する全ての人と世帯を対象とする5年に一度の国勢調査が、この10月1日を基準日として実施されます。国勢調査は、国内の人口や世帯の実態を明らかにする最も重要な調査であり、そのデータは地方創生や少子高齢化対策を始めとするさまざまな施策の基盤となるものです。

今回の調査では、回答者の負担軽減と利便性向上を図るため、インターネットで回答できる「オンライン調査」が新たに導入されます。

市では3万世帯を超える全世帯が対象となり、調査区も567区域と大規模な調査となることから、7月1日に「国勢調査大館市実施本部」を設置し、400人を超える調査員などに対し8月20日から説明会を開催しています。

調査の円滑な実施のため、市民の皆さんのご協力をお願いします。



茨城県常陸大宮市との 友好都市協定の締結

400年前の佐竹氏の秋田移封に由来する歴史的なつながりや、平成9年に、部垂町という町名の由来に関心を持った市の小学生が旧大宮町を訪れたことをきっかけとし、昨年7月の「災害時の相互応援協定」締結などで交流を

進めてきた茨城県常陸大宮市との間で、10月21日に友好都市協定を締結することになりました。

友好都市協定の締結は、平成18年の鹿児島県南種子町に次いで2都市目で、市での締結式開催に向けて、現在準備を進めています。

この協定の締結をきっかけに、観光や産業などの面でも連携と交流を深め、両市の一層の発展と魅力あるまちづくりにつなげたいと考えています。



マイナンバー制度の開始

いよいよマイナンバー制度が始まります。マイナンバー制度は、複数の機関に存在する個人の情報を同一人の情報であるとの確認を行うための基盤で、社会保障や税などの行政事務の効率化が図られるほか、ITを活用することで添付書類が不要になるなど、市民の利便性向上につながります。

市民の皆さんには、10月5日以降、マイナンバーを記載した「通知カード」が郵送されます。また、来年1月には実際にマイナンバーの利用が始まるほか、身分証明書としても利用できる「個人番号カード」の交付も始まります。それに向け、交付専用窓口の設置準備を進めるとともに、広報やホームページで周知を図ります。

大館市プレミアム商品券 発行事業及び大館市生活 支援商品券交付事業

地域経済活性化を目的とした「大館市プレミアム商品券発行事業」は、市の補助金1億円をプレミアム分として発行総額6億円で実施し、6月17日の発売からわずか3日間で完売となりました。

利用期限は11月30日までですが、7月末現在、事業者からの商品券の換金請求額は2億8358万円で、市内の消費喚起が図られていると考えます。

低所得者などを支援するための「大館市生活支援商品券交付事業」は、支給対象世帯は9577世帯で、このうち8496世帯に商品券を交付していて、交付率は88・7%、交付総額は4248万円です。

一方で、交付を辞退された世帯が436世帯ありました。また、交付申請の意思表示のない世帯など645世帯について、申請期間を当初の7月末から9月30日までに延長し、再度周知を図って、より多くの対象世帯に申請していただけるよう努めます。



地方創生先行型事業の取組状況

市の魅力を首都圏や海外に発信する「忠犬ハチ公のふるさと大館・首都圏発信事業」については、7月25日と26日に、首都圏で働く女性を対象としたモニターツアーを実施しました。



応募者129人の中から抽選で決定した5人の参加者には、農家民宿に宿泊しながらの農業体験や曲げわっぱ作り体験などのほか、移住してきたかたの体験談を聞いていただきました。ツアーの様子は日経ウーマン10月号などに掲載され、全国に発信されます。

「海外からの教育旅行誘致」については、6月23日から25日にかけて台湾で開催された日本政府観光局主催の「訪日教育旅行現地説明会」に参加し、大館市のブースを訪れた台湾の学校関係者に対して、市の自然や食文化、体験型メニューなどをPRしました。

市の伝統工芸品や食材の素晴らしさを広く知ってもらうための「大館市地域資源プロモーション事業」については、5月30日と31日に、東京都内二子玉川駅前で開催された曲げわっぱ作り体験イベントを、また8月4日と5日には都内のレストランのシェフによる食材探しツアーを実施しました。

秋には、都内のホテルで市の食材を使用した「大館フェア」を開催予定です。

大館市観光大使の任命

今年7月1日から2年間の任期で、白神フーズ株式会社社長の根田哲雄氏、東京藝術大学准教授の中村政人氏、日経BPヒット総合研究所所長の麓幸子氏、シンガーソングライターの因幡晃氏、女優の真飛聖氏の5氏に加えて、新たに、秋田犬保存会東京都支部長の川北晃右氏、東日本旅客鉄道株式会社渋谷駅長の中村圭氏の2氏、そして8月3日からは、NPO法人地域力創生プロジェクト理事長の近江屋信広氏の計8名の方々に市の観光大使を引き受けていただくことになりました。

委嘱状交付式は、7月22日、東京都内で開催された大館市首都圏企業懇談会の場で行いました。観光大使の方々には、機会を捉えて市のPR活動を展開していただくほか、市発展のための意見を頂き、観光施策などに反映させていきます。

※9月8日にマリンバ奏者の布谷史人さんも任命され、観光大使は9名となりました。

歴史的風致維持向上計画 策定への取組状況

ふる里おおだて再生のため、「歴史まちづくり法」による「歴史的風致維持向上計画」の策定に全力を挙げて取り組んでいます。

5月と6月に計画策定に向け国や県

と事前協議を行い、6月2日には市の関係部署で「準備会」を立ち上げ、調査などを行ってきました。

7月15日には国土交通省や文化庁、農林水産省によるヒアリング、また7月28日には先進地である弘前市を視察し、史実の積み重ねの具体化方を学ばせていただきました。

更に、8月11日と12日には、国土交通省の担当官が大館入りし、現地調査や政策的な助言をいただきました。

この計画の認定までは約2年かかる見込みですが、今後、市民対象の地区座談会やフォーラムの開催など、実りある計画を策定できるよう努めます。

そのほかの報告

- ・ 保育料の算定誤り及び後期高齢者医療保険料の納期限記載誤り
- ・ 7月25日の大雨による被害状況等
- ・ 大館市合併10周年記念式典の開催
- ・ 大館市総合防災訓練の実施
- ・ 平成26年度の市税等の収入状況と未収債権対策
- ・ 大館市エコフェアの開催
- ・ 環境マネジメントシステムの認証登録の維持
- ・ 農作物の生育状況等
- ・ 雇用情勢
- ・ 夏季イベントの開催状況
- ・ 平成27年度成人式
- ・ 公金の保管・運用における国債等の活用
- ・ 熱中症による救急搬送の状況
- ・ 公共事業の進捗状況



ボランティアフェスティバル「まちの保健室」

保健 & 健康

Health Design Page

申・問 健康課(保健センター内)
TEL 42-9055 FAX 42-9054

受診の際には、事前に「平成27年度健康ガイド」をご覧いただき、受診時の注意事項や検診が無料になる場合、検診予定日などをご確認ください。
※紛失したかたには、健康課で差し上げます。



胃がん検診

検診の受け忘れはありませんか。申し込みは不要ですので、直接会場にお越しください。

詳しくは「健康ガイド」8ページをご覧ください。

対象

年度内に40歳以上になるかた

(昭和51年4月1日以前生まれのかた)

検査方法

胃部レントゲン撮影検査

自己負担金

1000円

検診の結果

受診の約1ヵ月後に郵送します。

第1回 お医者さんに学ぶ 健康お役立ち講座

今年度中に特定健康診査か後期高齢者の健康診査を受診したかたが対象です。申し込みは不要ですので、直接会場へお越しください。

とき 10月27日(火)

13時30分～15時20分

ところ 中央公民館

テーマ 「糖尿病とその予防」

講師 池島進(総合病院内分泌・代謝・神経内科学部長)

参加費 無料

持ち物 今年度の健診結果、筆記用具



ヘルシークッキング講座

知ろう 防ぼう 気になる糖尿病

血糖を上げにくい生活を心掛けてみませんか。管理栄養士や保健師が、食生活を中心とした糖尿病予防のポイント紹介や調理実習を通して、健康づくりを応援します。

※全2回で、1回のみ参加も可能です。電話でお申し込みください。

とき 第1回 10月20日(火)

第2回 11月5日(木)

時間 10時～13時

ところ 保健センター

参加費 無料

持ち物 筆記用具、エプロン、味噌汁の汁50cc程度

(自宅で作ったもの)

定員 20人(先着)

受付開始 10月5日(月) 9時



エンジョイ! 元氣アップ講座

爽やかウォーキング

秋めくおおだてを感じて

一緒に大館の秋を見つけに行きましよう。申し込み・参加費は不要です。動きやすい服装でご参加ください。

とき 10月14日(水) 10時～11時30分

ところ 保健センター

持ち物 タオル、飲み物、帽子、リュックサックなどのかばん

※雨天の場合は、保健センター内での講話に変更します。

エンジョイ! エクササイズ講座

体がはずむ有酸素運動

有酸素運動で脂肪燃焼しませんか。運動不足の解消にオススメです！申し込み・参加費は不要です。動きやすい服装でご参加ください。

とき 10月30日(金)

19時～20時30分

ところ 樹海体育館

持ち物 室内用運動靴、タオル、飲み物

講師 花岡 幸子氏



わくわく健康講座

【特別編】

はじめよう! ロコモ予防

運動器の低下がみられる「ロコモ」。ロコモを予防することで、要介護になるリスクがぐっと減ります。骨密度や体組織を測定して、自分の状態を知りましょう。

電話でお申し込みください。参加費は不要です。また、当日は動きやすい服装でご参加ください。

対象 70歳未満のかた

とき 10月22日(木) 13時30分～15時

ところ 中央公民館 アリーナ

持ち物 室内用運動靴、タオル、飲み物

講師 堀内 曜子氏

(秋田県健康増進交流センター「ユフォーレ」健康運動指導士)

定員 50人(先着)

受付開始 10月6日(火) 9時

インフルエンザ予防接種を受けましょう！

予防接種費用の一部を助成します。
 インフルエンザ流行前の12月中旬頃までに受けましょう。

対象

小児

1回目の接種日に13歳未満のかた

高齢者

① 65歳以上のかた

② 60歳以上65歳未満で、心臓、腎臓、呼吸器、免疫の機能に重い障害のあるかた(身体障害者手帳1級程度)

※②のかたは、接種前に健康課への申請が必要です。ほんこと、身体障害者手帳または医師の診断書をお持ちください。

実施期間

平成28年2月29日(月)まで

助成金額

1000円(小児の場合は1人につき2回まで。医療機関窓口で、助成申請書の記入が必要です)

接種料金

医療機関が定める接種料金
 ※医療機関からは、助成金額が引かれた接種料金が請求されます。
 ※生活保護世帯のかたは、医療機関窓口で緊急時医療依頼証を提示すると接種料金が無料になります。

持ち物(小児のみ)

はんこ、健康保険証、母子健康手帳、接種料金

予防接種実施医療機関

医療機関名	電話番号	高齢者	小児	備考
明日実病院	42-2305	◎		
石田内科医院	44-6550	○	○	
石田脳神経外科クリニック	44-6600	◎	◎	
石塚医院	42-2020	○	○	
石母田耳鼻咽喉科医院	43-0918	○	○	
今井病院	42-5858	○		
梅内小児科クリニック	49-2640	○	○	
小山内医院	42-1947	○	○	
くどう小児科医院	43-4378	○	○	
小松クリニック	42-6272	○		
小松内科胃腸科医院	42-1211	○	○	受付時間は要問い合わせ
根田内科医院	43-1222	◎	◎	
さくらば医院	49-3968	◎	◎	受付時間は要問い合わせ
佐々木小児科医院	42-0433	○	○	
佐々木内科医院	43-2705	◎	◎	
耳鼻咽喉科まきなえクリニック	42-3341	○	○	
市立扇田病院	55-1255	◎	◎	小児インフルは小学生以上
市立総合病院	42-5370		○	
鈴木胃腸科	43-3091	◎	○	小児インフルは小学生以上
高橋彰彦内科医院	49-0131	○		
武内外科医院	42-2828	○	○	
田代診療所	54-6311	○	○	小児インフルは小学生以上
たものき内科クリニック	59-5055	◎		
常盤医院	42-0624	○		
西大館病院	49-3211	○	○	
ファミリークリニック千田	55-2662	◎	◎	
ふじた耳鼻咽喉科クリニック	49-3384	○	○	
丸屋クリニック	42-6565	○	○	
山内耳鼻咽喉科	45-1412	◎	◎	受付時間は要問い合わせ、土曜日は実施なし

※予防接種の実施期間は各医療機関にご確認ください。

○予約が必要 ◎予約は不要

子ども課からのお知らせ 育児講演会

3歳までのお子さんを子育て中のかたや子育て支援に関心のあるかた、ぜひお越しください。

とき10月14日(水) 10時

ところ比内公民館

テーマ絵本と音楽の世界へようこそ
 ※託児あり。希望されるかたは10月9日(金)までに電話でお申し込みください。

申・問 城南保育園子育て相談室

☎42-8185

大館市ファミリー・サポート・センターをご利用ください

「子どもを少しの時間預かってほしい!」そんなときはぜひご利用ください。預かりにご協力いただけるかたも随時募集しています。

利用会員(預かりを希望するかた)
 市在住で生後3カ月～小学6年生の子どもを持つかた

協力会員(預かってくれるかた)

・子育てサポーター養成講習会修了者
 ・保育士または幼稚園教諭の有資格者

利用時間 7時30分～19時30分

料金 子ども1人につき1時間500円

※利用会員、協力会員ともに事前の登録が必要です。

申・問 大館市ファミリー・サポート・

センター ☎49-3485



神明社祭典(9月10日)

このコーナーでは、市内各地で行われるイベントや市民の活動をご紹介します。皆さんの身近で行われる楽しい催しなどありましたら、市役所総務課広報広聴係(☎43-7025)までお知らせください。



大館神明社祭典 (9月10日、11日)

五穀豊穰、商売繁盛、家内安全を祈願し、大館神明社祭典が行われました。雨に見舞われることが多く「雨祭り」とも言われるとあり、両日とも時折強い雨に見舞われましたが、各講の曳山車14台と子どもみこし9台は威勢の良い掛け声とともに市内を練り歩きました。11日には、大町会場で「山車見世」やフィナーレを飾る「祭典祝い水」が行われ、詰めかけた大勢の見物客を楽しませていました。

※山車は、通常「だし」と読みますが、大館では「やま」と呼んでいます。

「未来へつなごう あったかハート」をテーマに、第28回大館ボランティアフェスティバルが北部シルバーエリアで開催されました。

手話体験や絵本の読み聞かせ、福祉車両の展示などたくさん催しが行われ、多くの来場者が福祉活動に触れていました。

ボランティアフェスティバル

(9月13日)

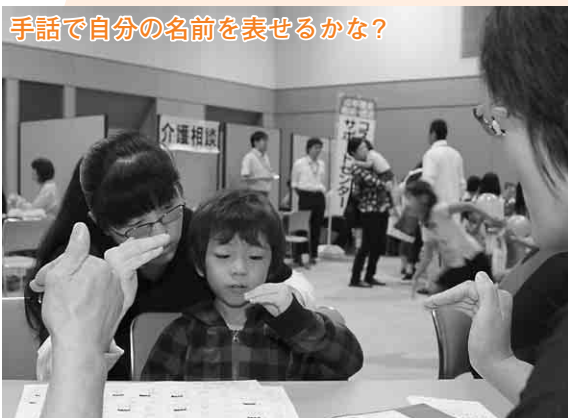

手話で自分の名前を表せるかな？

人気の落書きコーナー



ひない商人まつり (8月30日)

扇田大通り商店街を会場にひない商人まつりが開催されました。

このまつりは、扇田大通り会と大館北秋商工会が主催し、商店街に活気とにぎわいを創出しようと毎年開催しているもので、今回で11回目の開催となりました。

歩行者天国にした会場では、道路への落書きやキッズマーチなどさまざまなイベントが行われ、まつり訪れた人たちは商店街のおもてなしを満喫していました。

入場無料

◆整理券あり

大館市合併10周年記念事業・宝くじスポーツフェア ドリームベースボール事業

ドリームチームが大館にやって来る!



ドリームチーム(元プロ野球選手24人)による少年少女ふれあい野球教室や大館市選抜チームとの親善試合など、イベント盛りだくさんです。先着1,000人に宝くじグッズをプレゼント! 多くの皆様のご来場をお待ちしています。※駐車場に限りがあるため、公共交通機関または同乗でのご来場にご協力ください。

とき 11月23日(月・祝) 9時開場

ところ 樹海ドーム

出場予定選手



張本 勲 村田 兆治 大島 康德 谷沢 健一

◆整理券は10月中旬以降に配布します

配布場所

スポーツ振興室、本庁市民課、比内・田代総合支所、樹海ドーム、樹海体育館、比内・田代体育館、中央・各地区公民館

申・問 スポーツ振興室 ☎43-7148 FAX54-6999 E-mail : taiiku@city.odate.lg.jp

9時30分~11時45分 少年少女ふれあい野球教室 **10/22(木) 申込締切**
投球・守備・打撃に分かれて指導します。

10時30分~11時30分 ふれあい講演会
講師: 金田正一氏 ^{まさいち} テーマ:「私の野球人生」

12時~ ドリーム抽選会
12時までに来場されたかた限定で、サイン入りバットやグローブ、ボールなどが当たります。

12時30分~15時 ドリームゲーム (ドリームチームVS大館市選抜チーム)
アトラクション(プロに挑戦)やホームラン競争、90分7回戦の試合を行います。

記念撮影会に参加しませんか **10/30(金) 申込締切**

ゲームの前にドリームチームと記念撮影をします。1組6人以内。定員5組(抽選)。

11月22日(日) 15:00~ 【指導者クリニック】

少年野球指導者向けの研修会です。 **10/22(木) 申込締切**

秋の狂犬病予防注射



秋の狂犬病予防注射を実施します。

狂犬病予防法では、年1回の予防注射を飼い主の義務としています。飼い犬の登録をされていて、今年度注射を受けていないかたに通知文書を送付しますので、文書と注射料金を持って、お近くの会場にお越しください。日程が合わないときは、他の会場や市内の各獣医でも予防注射を受けることができます。

新たに犬を飼ったかたも、新規登録手続きと併せて予防注射を受けることができますので、会場にお越しください。受付時間は、各会場とも10分間です。

予防注射料金 3,250円(1匹当たり) 犬の登録手数料 3,000円(1匹当たり)

10月15日(木) 若松獣医	
9時20分	真中公民館
9時45分	二井田公民館
10時10分	西館児童館
10時35分	^{比内公民館} 東館分館
11時	比内公民館
11時25分	十二所公民館
11時55分	旧上川沿公民館

10月16日(金) 簾内獣医			
9時30分	^{田代公民館} 岩野目分館	11時15分	^{田代公民館} 谷地の平分館
9時50分	早口児童館	11時40分	下川沿公民館
10時10分	^{田代公民館} 早口一分館	13時	釈迦内公民館
10時30分	^{田代公民館} 岩瀬分館	13時25分	花岡公民館
10時50分	赤川担い手センター	13時50分	矢立公民館
		14時20分	長木公民館

10月17日(土) 明石獣医	
9時	市役所
9時25分	狐台児童公園
9時50分	大館神明社
10時15分	^{国土交通省} 大館国道出張所
10時40分	水門児童公園
11時5分	北地区コミュニティセンター

問 市民課生活相談係 ☎43-7044

防災三二情報 No.10

◇自助・共助・公助で
災害に備えよう！◇

災害による被害を最小限に抑えるためには「自助・共助・公助」それぞれの役割分担と、連携が大切です。

「自助」は、自分の身は自分で守ること、「共助」は、地域の皆さんが協力して助け合うこと、そして「公助」は、行政が進める減災に向けた取り組みのことです。

町内の防災訓練や行事を通して、日頃から地域の協力体制を築いておきましょう。

☎危機管理課 ☎43-7100

水道料金等の納入通知書が変わります

☎水道課料金係 ☎42-4117

10月発送分から、水道料金などの納入通知書の様式が、これまでの二つ折りから三つ折りに変わります。納入の際は、左側の宛名の部分を切り離して窓口へお持ちください。

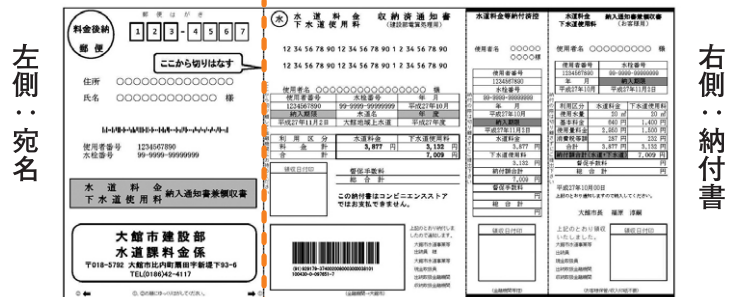

◆口座振替の引落名が変わります

水道料金などの口座振替時に通帳へ記載される口座引落名が、以下のように変更になります。

各事業名 → 「上下水道料」または「ジョウゲスイドウリョウ」

市民文化会館情報

申・問 ☎49-7066

前売券
発売中

弘前大学津軽三味線サークル大館公演



とき
11月29日(日) 14時30分

ところ
市民文化会館

料金
500円
※全席自由席、当日500円増

プレイガイド
いとく大館ショッピングセンター、
市民文化会館

第29回 スタインウェイ・ピアノマラソン

あなたもスタインウェイを演奏してみませんか

とき
12月20日(日) 10時開演
※出演者数で開演時間が
早まる場合があります。

出場者
募集

ところ
市民文化会館

参加料
1ステージ 500円

受付期間
10月21日(水)~11月20日(金)



第24回 五色湖まつり

とき 10月4日(日) 10時~15時

ところ 山瀬ダム多目的運動広場

プログラム

ステージイベント

- 10時30分 大鱈町「登山ばやし」
- 11時 歌謡ショー
- 12時 カラオケ
- 13時30分 五色湖ロードレース大会表彰式
- 14時 田代りんご皮むき競争
- 14時30分 ビンゴ大会

広場イベント

- 10時~15時 ミニSL
- 10時30分 山瀬ダム地下トンネル見学会
- 11時 五色湖ロードレース
- 13時 ニジマスつかみ取り
- 14時30分 山瀬ダム地下トンネル見学会



※イベントスケジュールは変更になる場合があります。 ☎田代総合支所 ☎43-7103

緊急情報メールに
ご登録ください

防災情報などを電子メールで配信するサービスです。
9月16日(水)現在の登録者数 3,294人 ☎危機管理課 ☎43-7100

お知らせ

10月は市県民税第3期と国民健康保険税第4期の納期

納期内に納付してください。口座振替をご利用のかたは、期限前日までに残高の確認をお願いします。

納期限・口座振替日 11月2日(月)

問 口座振替 収納課総務係 ☎43-7035
市税の納付 収納課収納係 ☎43-7036

税の休日納付相談窓口

事情により納期内に納付が困難で、平日相談に来られないかたは、休日納付相談窓口をご利用ください。市税等の納付も受け付けますので納付書をご持参ください。

とき 10月25日(日) 9時~13時

ところ 収納課収納係

問 収納課収納係 ☎43-7036

体育の日 体育館無料開放デー

とき 10月12日(月) 9時~17時

ところ 市立体育館(市民、城西、釈迦内、花岡、十二所、比内、田代)

問 大館市体育協会 ☎43-7136

農家相談デー

農地の転用や相続、農業者年金などの相談を市農業委員が受けます。予約不要ですので直接会場にお越しください。

とき 10月24日(土)、25日(日)

10時~15時

ところ 樹海ドーム(産業祭会場内)

問 農業委員会事務局 ☎43-7129

浄化槽は適正な維持管理が必要です

浄化槽を利用しているかたは、浄化槽の保守点検・清掃や、年に一回の法定検査を受けることが、法律で義務付けられています。

適正に管理されていない浄化槽は、河川の汚染や悪臭の発生など環境悪化を招きます。日頃から正しい使い方を心掛けましょう。

問 下水道課生活排水係 ☎43-7089

稲わら、もみ殻は焼却しない!させない!

稲わら、もみ殻を外で燃やす行為は、県公害防止条例で禁止されています。

稲わらやもみ殻を焼いたときに発生する煙は、風下にいる方々の健康に悪影響を及ぼします。また、運転中の車の視界を妨げ、重大な事故を引き起こす原因にもなります。屋外では絶対に稲わらやもみ殻を燃やさないでください。

問 環境課環境保全係 ☎43-7048

起業・創業を支援します

市では、商工団体や金融機関などと、おおだて創業支援ネットワークを組織し、起業・創業を目指すかたの支援を行っています。

経営や財務などの個別指導をするほか、事業化までの課題解決に向けて相談に応じます。

起業・創業をお考えのかたは、気軽にご連絡ください。

問 商工課商工係 ☎43-7071

4時からライト&乗ったらベルト運動実施中

これからの時期は日没が早くなります。ドライバーは早めのライト点灯とシートベルトの着用を、歩行者は明るい色の服装を心掛けましょう。

問 市民課生活相談係 ☎43-7044

秋の火災予防運動

「無防備な心に火災がかくれんぼ」

11月1日(日)~7日(土)は、秋の火災予防運動実施期間です。これからの季節は空気が乾燥して火災が発生しやすくなります。火の取り扱いには十分注意しましょう。

住宅防火のいちを守る7つのポイント【3つの習慣】

- ①寝たばこをしない
- ②ストーブは燃えやすいものの近くで使用しない
- ③火をつけたままガスコンロから離れない

【4つの対策】

- ①住宅用火災警報器を設置する
 - ②防災製品を使用する
 - ③消火器を設置し、使い方をマスターする
 - ④隣近所で協力体制をつくる
- 問** 消防本部予防課 ☎43-4151

体育施設を冬期間閉場します 11月1日(日)から閉場

長根山野球場・テニスコート、二ツ山多目的広場・テニスコート、大館・二井田野球場、二井田陸上競技場、達子森野球場・多目的広場、田代野球場・多目的広場、比内グラウンド、扇田・田代テニスコート

11月16日(月)から閉場

長根山運動公園陸上競技場、高館テニスコート

園路の閉鎖

長根山運動公園の東側通路は冬期間閉鎖します。

問 大館市体育協会 ☎43-7136

プレミアム商品券の使用期限が迫っています

今年度のプレミアム商品券(おおだて応援“得得”商品券)の使用期限は11月30日(月)です。使い忘れにご注意ください。

問 商工課商工係 ☎43-7071

ペレットストーブの設置費用を補助します

ペレットストーブの購入と設置に掛かる費用の一部を補助します。

対象 個人は1台、事業所は2台まで

補助額 1台当たり1/2の金額 (上限20万円)

補助台数 14台

申・問 商工課企業集積係 ☎43-7071

交通事故等発生件数

大館警察署調べ 9月1日現在

		8月 発生件数	1月からの 累計	前年 対比
人身 事故	発生件数	9	96	- 8
	死者数	0	0	- 2
	負傷者数	12	111	-19
火災件数		1	27	- 5

◆消防テレホンサービス ☎42-0119

障害者卓球バレー大会参加者

卓球バレーは、卓球台でピンポン球を使って行うニュースポーツです。

とき 10月29日(木) 10時～15時

ところ 上川沿公民館

対象 18歳以上で身体・知的・精神障害者のかた(在宅の市民)

参加料 無料(希望者は昼食代500円)

定員 30人(先着)

受付開始 10月5日(月) 9時

申・問 身体障害者福祉センター ☎49-0104

視覚障害者料理教室参加者

「ご飯のお焼き」など全4品を作ります。参加は無料です。

とき 11月8日(日) 9時30分～14時

ところ 中央公民館

対象 18歳以上で、視覚障害者手帳の交付を受けている在宅の市民

持ち物 エプロン、三角巾

定員 20人(先着)

受付開始 10月5日(月) 9時

申・問 身体障害者福祉センター ☎49-0104

合同金婚式参加者

とき 11月19日(木) 11時30分

ところ プラザ杉の子

対象 昭和40年中に結婚されたご夫婦

会費 1万2千円(1組)

※記念写真は希望者のみ(実費負担)

締切 11月2日(月)

申・問 長寿課高齢者福祉係 ☎43-7056

小柄沢墓園墓地使用者募集

墓地の概要

区画数	面積(m)	間口(m)	永代使用料(万円)	管理手数料(円)
2	4	2	22	1,440
1	6	2	33	2,160
1	8	2.5	44	2,880
1	6	2	44	2,160

対象 大館市に住所または本籍があるかたで、一度も埋葬されていない遺骨を持っていて、同一世帯内に市営墓地の使用者がいないかた

※市外在住のかたは大館市在住の代理人を選定してください。

受付期間 10月5日(月)～16日(金)

※希望者多数の場合は抽選します。
※今回は普通墓地の募集です。

申・問 市民課生活相談係 ☎43-7044

大館市職員を募集します

申・問
職員課職員係 ☎43-7029

募集区分・受験資格

【学芸員】 年齢：昭和50年4月2日以降に生まれたかた
学歴：大学卒業以上(考古学または歴史学の専門課程を履修)
資格等：○学芸員資格(3年以上の埋蔵文化財調査実務経験があるかた)
○普通自動車運転免許(AT車限定免許不可)

試験日程・試験会場 11月8日(日) 9時 総合福祉センター

採用予定日 平成28年4月1日 **受付期間** 10月1日(木)～26日(月)

※申し込み方法など、詳しくは市のホームページをご覧ください。

生涯学習記念講演会

～夢を追いかけて～

問 生涯学習課 ☎43-7113

女子シンクロナイズドスイミング日本代表としてアトランタ・シドニー・アテネオリンピック3大会で5つのメダルを獲得した武田美保氏を講師にお迎えします。ぜひご来場ください。

とき 10月24日(土) 13時30分(13時開場)

ところ 市民文化会館 **入場料** 無料



10月19日～25日は行政相談週間です

問 市民課生活相談係 ☎43-7044

行政相談委員が、国の仕事などについての苦情や意見・要望を受け付け、解決を図ります。お近くの相談委員へ、気軽にご相談ください。

【行政相談委員】



大館地域

石田徳行 ☎42-0445

袴田清枝 ☎43-4061

比内地域

佐藤鐵男 ☎56-2176

田代地域

鳥潟 貢 ☎53-2322

特設相談所を開設します

行政相談週間に合わせて、特設相談所を開設します。相談を希望するかたは、直接会場へお越しください。

10月20日(火) 11時～14時 イオンスーパーセンター大館店

10月21日(水) 9時30分～12時 田代公民館

10月22日(木) 13時～16時 西館構造改善センター

10月24日(土) 10時～15時 樹海ドーム

10月25日(日) 10時～13時 樹海ドーム

※このほかに、大館・比内・田代地域で、毎月1回行政相談所を開設しています。

大館能代空港利用促進協議会



10/1～31の時刻表 東京(羽田空港)便

大館能代 東京 大館能代

10:45 → 12:00 8:55 → 10:05

18:00* → 19:15 15:55 → 17:05

*10/25～31は17:55発

早めの予約で搭乗料金がお得!

旅割21 搭乗日21日前から
75日前まで、5種類の
商品があります!

旅割75

催し

ラジオ体操会終了大会

今年度のラジオ体操の締めくくりにして、終了大会を開催します。

とき 10月3日(土) 7時

とこ 城南小学校グラウンド

※雨天中止。開催するときは6時に花火でお知らせします。

問 中央公民館 ☎42-4369

高校生ビブリオバトル大館大会

ビブリオバトル(書評合戦)の観戦と投票にお越しください。

とき 10月3日(土) 13時30分~15時

とこ 中央図書館

入場料 無料

※古本市も同時開催します。

問 中央図書館 ☎42-2525

もっともっと知ろう緩和ケア

がんによる体や気持ちの辛さを和らげる医療「緩和ケア」についての講演会を行います。どなたでも気軽にご参加ください。



とき 10月7日(水)、22日(木) 11時

とこ 市立総合病院(3階)

テーマ 7日『むくみのケアとがんリハビリテーションを知ろう』

22日『がん療養における食事と社会保障を知ろう』

問 総合病院相談支援センター ☎42-5370

ペット霊園慰霊式

ペットの霊を慰めるため、慰霊式を開催します。

とき 10月10日(土) 10時

とこ ペット霊園前広場

※当日午前中の火葬・納骨はできません。

問 市民課生活相談係 ☎43-7044

女性センターまつり

サークルの作品展示やお茶会、バザーなどを行います。

とき 10月16日(金) 10時~15時

17日(土) 10時~14時

とこ 女性センター

問 女性センター ☎49-7028

北東北大学野球

大館トーナメント大会

大館市出身の選手も出場予定です。ぜひご覧ください。

とき 10月16日(金)~19日(月)

とこ 樹海ドーム

※時間など、詳しくはお問い合わせください。

問 樹海ドーム ☎45-2500

おしゃべりひろば「ひだまり」 ~カラーガムテープバッグ作り~

水に強く、ちょっとしたお出かけにぴったりなバッグを作ります。

とき 10月22日(木) 10時~12時

とこ 田代公民館谷地の平分館

参加料 300円

定員 20人(先着)

申・問 生涯学習課 ☎43-7113

鳥潟会館ガイドウォーク

庭園の紅葉をお楽しみください。

とき 10月31日(土)、11月7日(土)

13時30分~14時45分

※当日13時から現地で受け付け

とこ 鳥潟会館

定員 20人(先着)

問 鳥潟会館 ☎46-1009

募集

紅葉の矢立峠散策会参加者

秋の矢立峠を散策して、峠の雄大な景色をお楽しみませんか。

とき 10月25日(日) 9時15分~12時

とこ 道の駅やたて峠※小雨決行

コース 矢立峠→矢立風景林遊歩道→

古羽州街道→明治新道→旧国道

対象 小学生以上

参加料 無料

締切 10月16日(金)

申・問 矢立公民館 ☎43-7125

宝くじ助成事業活用団体

住民が自主的に行うコミュニティ活動に直接必要な設備等(建築物、消耗品は除く)の整備が必要な団体を募集します。検討する団体は気軽にご相談ください。

助成金額 100万円~250万円

締切 10月19日(月)

※申請された事業が必ず採択されるものではありません。

申・問 企画調整課企画調整係 ☎43-7027

秋の文化祭情報

問 比内公民館 ☎43-7141 田代公民館 ☎43-7126

比内芸術文化祭

とき 10月31日(土) 9時~17時

11月 1日(日) 9時~16時

とこ 比内公民館

内容

- ・作品展示・芸能発表
- ・体験コーナー・食堂
- ・お茶席[1日(日)のみ]



※10月19日(月)~11月3日(火)は、文化祭の準備・後片付けのため貸館を休みます。

田代地区文化祭

とき 11月7日(土) 9時~17時

11月8日(日) 9時~16時

とこ 田代公民館

内容

- ・作品展示
- ・芸能発表[8日(日)のみ]
- ・書道コーナー
- ・食堂[8日(日)のみ]
- ・お茶席[8日(日)のみ]



秋田の最低賃金

10月7日(水)から、秋田県の最低賃金は1時間当たり695円になります。☎大館労働基準監督署 ☎42-4033

売店設置事業者

平成28年4月に開校する大館桂桜高等学校で売店事業を行う業者を募集します。**募集期間** 10月5日(月)~30日(金) **応募方法** 開設準備室から関係書類を受領し、書類に記入のうえ必要書類を添付して開設準備室に提出してください。

決定方法 提出された事業案をもとに選定し、11月中に決定・通知します(プレゼンテーションは行いません)。

申・問 桂桜高校事務室 ☎49-1010

こぶしの家入居者

ところ 岩瀬字上軽石野 **対象** 65歳以上の一人暮らしや高齢者夫婦世帯、生活に不安を持つと認められる世帯で自宅での冬期間の生活が困難な場合 **使用料** 和室(10畳)730円~1,250円 和室(14畳)730円~1,550円 ※単身入居(3食付き)の利用で1カ月約73,500円です。

入居時期 11月上旬~平成28年3月下旬 **締切** 10月19日(月)

申・問 社会福祉協議会田代事務所 ☎54-3173

長木川源流にブナを植える 市民の集い参加者

一緒に緑のダムを造りましょう。

とき 11月1日(日)8時20分~15時30分 **ところ** テロロの森(雪沢字ニツ屋の奥)※中央公民館集合・解散 **参加費** 無料 **受付開始** 10月5日(月)

申・問 大館自然の会 伊藤さん ☎42-2584

お知らせ

全国一斉!法務局休日相談所

登記や戸籍・国籍を始め、人権擁護や遺言など、さまざまな問題に法務局職員や公証人、司法書士が無料で相談に応じます。

とき 10月4日(日)10時~15時 **ところ** 秋田地方法務局大館支局

問 秋田地方法務局大館支局 ☎42-6514

就職面接会(障害者対象)

企業との面接・相談会を開催します。参加を希望するかたは、写真を貼った履歴書を数枚持参のうえ、直接会場にお越しください。

とき 10月16日(金)13時30分~15時30分 **ところ** プラザ杉の子

問 ハローワーク大館 ☎42-2531



図書館だより

新着一般書

今すぐ使えるかんたんWindows10	オンライン
「ゆるす」という禅の生き方	榊野 俊明
歴史認識とは何か	細谷 雄一
ちよい投資	荻原 博子
日本の火山図鑑	高橋 正樹
「健診」の上手な活用法	高谷 典秀
世界の巨樹と絶景の森	浜野 周泰
壊れた仏像の声を聴く	飯内佐斗司
珈琲屋の人々3	池永 陽
プロフェッション	今野 敏
スクラップ・アンド・ビルド	羽田 圭介
なりた	畠中 恵

新着児童書

14歳からの戦争のリアル	雨宮 処凛
恐竜クイズブック	富田 幸光
お米ができるまで	岩貞るみこ
こんなこいるかな 7~9	有賀 忍

図書館でホットとタイム

とき 10月21日(水) 11時~15時
ところ 中央図書館

今回は
13時から、若木由紀夫さん(詩人)にお話を伺います。

中央図書館の特別休館

特別図書整理のため休館します。
図書の返却は中央図書館の返却ポストか花矢・比内・田代図書館にお願いします。

期間 10月5日(月)~12日(月)

中央図書館 / ☎42-2525

開館時間 平日 9時30分~19時
土・日曜、祝日 9時30分~17時

休館日 月曜(祝日の場合を含む)

花矢図書館 / ☎46-1557
比内図書館 / ☎43-7142
田代図書館 / ☎43-7127

開館時間 平日 9時~19時
土・日曜 9時~17時

休館日 月曜、祝日

県営住宅入居者を募集します

花岡改良住宅(3DK)	1戸	34,600円
獅子ヶ森住宅(2LDK)	1戸	15,900円~36,500円
獅子ヶ森住宅(3LDK)	1戸	18,500円~42,600円
萩の台住宅(2LDK)	1戸	18,700円~43,000円



資格 2人以上で、住宅に困っている世帯。所得、年齢などに制限があり、連帯保証人が1人必要です。

敷金 家賃の3カ月分 **入居時期** 11月16日(月)以降

募集期間 10月13日(火)~20日(火) **抽選日** 10月22日(木)

申込書 市民課(本庁舎)、都市計画課(比内総合支所)、田代総合支所建設係

問・申 北秋田地域振興局建設部建築課 ☎0186-63-2531

臭っさ~ツ カメムシ対策……ご相談ください

いつの間にかくさ~い虫が侵入してくる
この季節、毎年の困りもの

- ☑薬剤を使った専門施工
- ☑個人で出来る簡単な対策

ご遠慮なく、是非ご相談ください。

地元生まれで **34年** 実績が自信へ!
東北環境消毒有限会社
大館市有浦 4-5-30 ☎0186-49-3951

広告

大館市民芸術文化祭 (中央公民館) 市民短歌大会10月10日(土) 市民茶会10月18日(日) 児童絵画展10月17日(土)
市民俳句大会10月24日(日) 園芸文祭事務局 ☎42-3730

伝言板

催し

秋田県特別支援学校「学校展」

県内の特別支援学校で学ぶ児童・生徒の学習の様子を紹介、作業学習製品や教材・教具の展示をします。**とき** 10月10日(土)、11日(日)9時～17時※11日は16時まで**ところ** いくとく大館ショッピングセンター 催事場(3階)

問 比内養護学校 ☎55-2131

秋田看護福祉大学「大学祭」

各種イベントや模擬店、進学相談会などを開催します。ぜひ皆さんでお越しください。**とき** 10月17日(土)、18日(日)9時30分～17時※18日は16時まで**ところ** 秋田看護福祉大学

問 事務部学務課 ☎45-1721

くらしとお金の講座

県経済と税金に関する講演です。電話かファクスでお申し込みください。**とき** 11月12日(木)13時～15時30分**ところ** 中央公民館**内容** 第1部「秋田の経済について考える」野見山浩平氏(日本銀行秋田支店長) 第2部「相続税・贈与税の改正でどう変わる?」齋藤廣勝氏(秋田県金融広報アドバイザー)

申・問 秋田県金融広報委員会事務局 ☎018-824-7814 FAX018-888-1070

募集

JICA海外ボランティア

対象 青年海外協力隊20歳～39歳 シニア海外ボランティア40歳～69歳※いずれも日本国籍のかた **募集期間** 10月1日(木)～11月2日(月) **説明会を開催します** **とき** 10月10日(土)10時～12時**ところ** にぎわい交流館 A U(秋田市)

申・問 JICA東北 ☎022-223-4772

異文化交流カフェ参加者

身近にあるさまざまなトピックについて簡単な英語と日本語で楽しく話し合います。電話でお申し込みください。**とき** 10月17日(土)14時～16時**ところ** 秋田県国際交流協会(秋田市アトリオン)**定員** 30人 **参加費** 200円(菓子代)

申・問 秋田県国際交流協会 ☎018-893-5499

公共職業訓練受講生

とき 12月9日(水)から平成28年6月30日(木)までの7カ月**ところ** ポリテクセンター秋田(潟上市)**対象** ハローワークに求職を申し込んでいて、新たな技術を身に付けて再就職を希望するかた**定員** テクニカルオペレーション科(若年者コース)20人**申込方法** ハローワークに申し込み**締切** 11月4日(水)**受講料** 無料(テキスト代別途)

申・問 ポリテクセンター秋田 ☎018-873-3178

教室・講座 参加者募集中(持ち物はお問い合わせください)

(期間) 受付期間 (締切) 締切日 (開始) 受付開始

教室・講座名	と き	会場・申込先	内容・費用など	定員	受付期日など
パソコン実務講習(初級)	10/26～30 9時30分～16時	会場 東光コンピュータサービス 申込 秋田県シルバー人材センター連合会 ☎018-888-4680	55歳以上のかたで、ハローワークに求職申し込みをしているかた。受講料・テキスト代無料。	15人(選考)	締切 10/13
木工教室	11月の水・木・土 午前・午後	北部シルバーエリア コミュニティセンター ☎47-7070	受講料1回500円。材料費別途。	各6人(先着)	開始 10/6 9時
草木染教室(全2回)	11/6、12/3 10時～16時		受講料1,400円(材料費別途)。	16人(先着)	開始 10/6 9時
陶芸教室 初心者コース	11/12、19、26 10時～11時		1日だけの参加も可。 受講料1日600円(材料費含む)。	各6人(先着)	開始 10/8 9時
ピラティスでしなやかな 身体づくり(全2回)	11/2、9 10時～12時	女性センター☎49-7028 ※託児あり (要予約、2歳児以上)	体に大きな負荷をかけずに体幹ストレッチができます。受講料無料。	15人(先着)	開始 10/13 9時
おいしくて彩りきれいな 巻き寿司作り	11/16 10時～12時30分		華やかな「ひまわり」の巻き寿司を作ります。材料費1,620円。	24人(先着)	開始 10/19 9時



DUSKIN
喜びのタネをまこう

3点ではじまる毎日キレイ生活

おそうじ 3shushu スリッパ

スタイルクリーナー

STYLE FLOOR lala

レッド グレイ

商品のお問い合わせ
お申し込みは

ダスキン大館支店
☎0120-43-4167
〒017-0041 大館市字大田面 376-2

ダスキン北秋第一支店
〒018-5201 鹿角市花輪字堰根川原 27-7
TEL(0186)23-3965

ほっぺにキョッ



岩 淵 愛 菜 ちゃん (大巻・2歳6カ月)
 毎朝6時30分に起きて、元気にラジオ体操
 をしています!「ワンだふるはちくん」のダンス
 もとっても上手に踊れるんですよ。

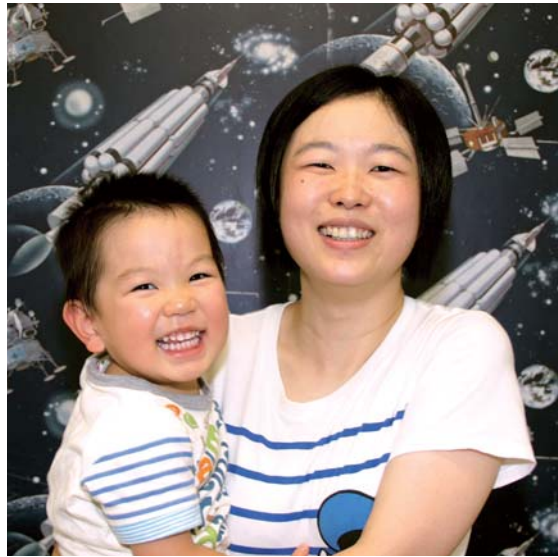

石 田 蒼 空 くん (獅子ヶ森2区・2歳6カ月)
 一緒にままごとをすると、いつもごちそう
 を作ってくれるんですよ。好き嫌いなく何
 でも食べるので困ることがありませんね。

今月の無料相談

お気軽にご相談ください

行政	14・21日水9時30分~12時	田代公民館 ☎43-7126
	14日水10時~15時	市民相談室 ☎43-7045
	14日水15時~18時	比内公民館 ☎43-7141
心配ごと 岡 大館市社会福祉協議会 ☎42-8101	7日水13時~15時30分	総合福祉センター
	14日水13時~15時30分	比内公民館
	21日水13時~15時30分	田代いきいきふれあいセンター
法律 (予約制)	7日水10時~12時	岡市民課生活相談係
	21日水10時~12時	☎43-7044
	28日水13時30分~15時30分	
多重債務・相続ほか	21日(水)14時~16時 (予約制)	北地区コミュニティセンター 岡県司法書士会 ☎018-824-0055

公証制度	2日(金)9時~12時 (予約制)	市民相談室(本庁舎) 岡能代公証役場 ☎0185-52-7728
困りごと消費生活	(月)(火)(木)(金) 9時~15時45分	市民相談室(本庁舎) 岡市民相談室 ☎43-7045
心の悩み (予約制)	実施日は受付時に決定 受付(月)(火)(水)(金)9時~15時	メンタルヘルス相談室(中町) 岡メンタルヘルス相談室 ☎57-8240
人権	(月)~(金) 8時30分~17時15分	秋田地方方法務局大館支局 岡人権相談ナビダイヤル ☎0570-003-110
学校生活 (不登校)	(月)~(金) 9時~15時	勤労青少年ホーム 岡おおとり教室 ☎42-4888
非行、いじめ、学校生活全般	(月)(火)(木)(金) 9時~17時	中央公民館 岡少年相談センター ☎0120-110-624
年金	(月)~(木)9時30分~15時30分 ※休急12時~13時、受付時間15時まで	年金相談室(本庁舎) 岡年金相談室 ☎43-7131
交通事故 無料相談	弁護士相談(予約制) 第2(金)※電話相談は随時	秋田市にぎわい交流館AU 岡そんぼADRセンター東北 ☎022-745-1171

只今、予約承り中!!

アスターの省電力融雪シート
雪どけちゃん 自宅前、お店の前、屋根に敷くだけ!!

100Vのコンセントに差し込むだけで足もと安心
 屋根の危険な雪おろしに
 足元の危険な雪おろしに
 足元の危険な雪おろしに

危険な雪おろし
 きつい、雪かき
サヨウナラ!!

アスターの「雪どけちゃん」は市場流通品の1/3
 熱伝導率の高い高効率の材料の採用で
 1時間あたりの電気料がナント! 約2円
 23KWHで約

アスターの「雪どけちゃん」代理店 **有限会社 ハリカ大館**
 営業時間 10:00~18:30 (土日祝 10:00~18:00) 〒017-0046 秋田県大館市清水1-3-32
 ご予約お問い合わせは ☎0186-42-9788

ケガなし・安心安全

10月の カレンダー

今月が納期の市税等

- ・市県民税 3期
- ・国民健康保険税 4期
- ・後期高齢者医療保険料 4期
- ・介護保険料 4期

木 1 金 2 土 3

1 司法書士無料法律相談会
10時～15時、いとく大館ショッピングセンター※事前予約不要
秋田県司法書士会 ☎018-824-0187

2

3 ラジオ体操会終了大会
7時、城南小学校グラウンド
高校生ビブリオバトル大館大会
13時30分、中央図書館

日 月 火 水

<p>4</p> <p>五色湖まつり 10時、山瀬ダム多目的運動広場 全国一斉！法務局休日相談所 10時、秋田地方法務局大館支局</p>	<p>5</p> 	<p>6</p> <p>サロンひなたぼっこ 10時、ハチ公プラザ・田代公民館・比内公民館 園秋田県北NPO支援センター☎49-3485</p>	<p>7</p> <p>「緩和ケア」についての講演会 11時、市立総合病院 献血 11時30分、秋田看護福祉大学</p>	<p>8</p> 	<p>9</p>	<p>10</p> <p>秋田県特別支援学校「学校展」 9時、いとく大館ショッピングセンター、11日まで 本場大館きりたんぼまつり、献血 10時、樹海ドーム、12日まで</p>
<p>11</p> 	<p>12</p> <p>体育の日 体育館無料開放 9時～17時、市立体育館(市民、城西、釈迦内、花岡、十二所、比内、田代)</p>	<p>13</p> 	<p>14</p> <p>健康ウオーク 8時35分、市民文化会館 園福重さん☎48-3213</p>	<p>15</p>	<p>16</p> <p>女性センターまつり 10時、女性センター、17日まで おひぎにだっこのおはなし会 10時30分、中央図書館 北東北大学野球大館トーナメント大会 樹海ドーム、19日まで</p>	<p>17</p> <p>秋田看護福祉大学大祭 9時30分、秋田看護福祉大学、18日まで</p>
<p>18</p> <p>大館市民芸術文化祭音楽芸能フェスティバル 12時、市民文化会館</p>	<p>19</p>	<p>20</p> <p>サロンひなたぼっこ 10時、ハチ公プラザ・田代公民館・比内公民館 園秋田県北NPO支援センター☎49-3485 行政相談特設相談所イオンスーパーセンター大館店など、25日まで</p>	<p>21</p> <p>図書館でホットタイム 13時、中央図書館</p>	<p>22</p> <p>「緩和ケア」についての講演会 11時、市立総合病院</p>	<p>23</p> <p>献血 10時30分、東台病院 / 13時30分、市立総合病院</p>	<p>24</p> <p>大館圏域産業祭、献血 9時、樹海ドーム、25日まで 農家相談デー 10時、樹海ドーム、25日まで 生涯学習フェスティバル記念講演会 13時30分、市民文化会館</p>
<p>25</p> <p>休日納付相談窓口 9時、収納課 比内縦断駅伝大会 9時、比内体育館 紅葉の矢立峠散策会 9時15分、道の駅やたて峠</p>	<p>26</p> 	<p>27</p>	<p>28</p> <p>健康ウオーク 8時35分、市民文化会館 園福重さん☎48-3213</p>	<p>29</p> 	<p>30</p>	<p>31</p> <p>比内芸術文化祭 9時、比内公民館、11月1日まで 鳥湯会館ガイドウオーク 13時30分、鳥湯会館</p>

取材した市民の皆さんに登場していただきました

つくいませんが **マイステッカー** 1枚から出来ます

手書き文字・欧文
写真・イラストなどを
使ってあなただけのステッカーを！

各種 **看板製作**



有限会社 ジョーホー企画

〒017-0043 秋田県大館市有浦1丁目9-50
TEL0186-43-2034 FAX0186-43-2065
E-mail j-kikaku@mx91.tiki.ne.jp

心ふれあう安心介護



安らぎが
い・ち・ば・ん!

訪問入浴介護 介護移送サービス

訪問介護 福祉用具 住宅改修



登録ヘルパーさん 募集中

TACT 株式会社 タクト 福祉事業部

タクトふれあいセンター 有料老人ホーム 登録ヘルパーさん 募集中
ふれあいの里 ありうら
TEL0186-43-1281 TEL0186-42-1144

広告

秋田の地酒 北 産地酒

15度 旨さの違い コクある

生 醗

人と技、歴史と 風土が育んだ 秋田の逸品

清酒 2000ml

いい季節になりました

燗が旨い!

秋田流生醗仕込み

北 産地酒

株式会社 北 産地酒

大館市有浦2丁目2番3号 ☎0186-42-2101

空気のエネルギーを使った 省エネのヒートポンプ式融雪

ロードヒーティング

※これは施工中の写真です



お気軽に
ご相談
ください

住宅リフォームのベストパートナー

ライフ大館

(大館桂工業株式会社)
〒017-0044 大館市御成町 3-7-17
http://lifa-ohdate.com/
TEL0186-49-1911



広告

親を想い、子を想い、家族を想う……

風樹花伝は故人との最期の時間を落ち着いた和の空間でお過ごしいただく邸宅型の安置施設です。

もしもの時事情により故人をご自宅に安置できない場合などにご利用いただけます。

バス/トイレ/キッチン/冷暖房完備

ふうじゅかでん

風樹花伝



風樹花伝

大館市長倉 105 (旧 山蔦邸)

ふうじゅかでん 検索



石田精光舎

TEL0186-42-0339 FAX0186-42-0316

広告



環境にやさしい大豆油インキで印刷しています。

人のうごき
()は前年同月比

◆人口 75,940人(-1,068) ◆世帯数 31,563世帯(+23)
男 35,599人(-504)
女 40,341人(-564) 平成27年9月1日現在