

おdate おおだて

■国民文化祭開催	2・3
■特集「秋田DCに向けて」⑥	4
■「緊急速報メール」配信開始	5
■家庭ごみの分別	6・7
■保健&健康	8・9
■大館の夏行事	10
■フォトニュース	11
■お知らせ	12~15
■伝言板	16・17
■ほっぺにチュッ・無料相談	18
■8月のカレンダー	19



皆のもの、出立じゃー

江戸時代の参勤交代をまねて早口川を渡る早口小学校の「徒渡り」。生徒たちは時代劇のような衣装をまとい、当時の雰囲気を楽しんでいました。

(早口小学校徒渡り 取材日7月7日)

開催されます！

国民文化祭は、全国各地で様々な文化・芸術活動に親しんでいる個人や団体が、日頃の活動の成果や実力を披露し、また多くの人々がそれらを鑑賞する場です。

全国から多くの「文化」や「人」が集い交流することによって、文化活動への参加が促進され、新しい芸術文化の創造を促すとともに、地域文化の振興に寄与することを狙いとした一大イベントです。

県内各地で、人々の日々の暮らしの中で生まれ育まれてきた生活文化や伝統芸能に加え、音楽、舞踊、アートなど多様な事業を実施することで、次の世代に文化をつなげ文化の力で地域の元気を創造します。

大館市の実施事業



マーチングバンド・バトントワリングの祭典

サブテーマ	夢満彩 ～きらめく「舞」とかがやく「旋律」をハチ公のふるさとから～
と き	平成26年10月5日(日) 10時～16時
と ころ	樹海ドーム
内 容	全国各地の代表団体と県内優秀団体による演奏・演技、市内合同バンドによる演奏・演技、参加希望団体による市内パレード

ゴスペル音楽祭in大館

サブテーマ	～実りの大地に祈りの歌を～ ハチ公のふるさとから
と き	平成26年10月11日(土)、12日(日) 10時～19時
と ころ	市民文化会館、樹海ドーム
内 容	全国各地の団体や県内団体、市民参加の合同クワイアによる演奏 出演希望団体による合同演奏、ワークショップの開催



ゼロダテ美術展

サブテーマ	「街の魅力×アート」現代美術から地元作家まで アート作品が街なかにあふれる美術展
と き	平成26年10月4日(土)～11月3日(月)
と ころ	大館駅前周辺～御成町2丁目商店街～大町商店街
内 容	ゼロダテ美術展

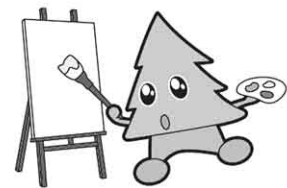

(国際的に活躍しているアーティストなどの作品の制作展示)
アーティスト・イン・レジデンスプログラム、公募展
(地域に滞在して住民交流を図りながら作品を制作するアーティストを全国から公募し、その作品を展示します)

地域資源の活用

(市内の廃校舎、温泉旅館、空き地等を活用した作品展示・イベント) など

食文化フォーラム(県主催)

きりたんぼや伝統食などの食文化について考察するフォーラムを開催し、地元の商工・観光団体と連携して食イベントを同日開催します。

と き	平成26年10月12日(日)
と ころ	樹海ドーム
内 容	食文化に関する講演会、パネルディスカッションの開催 公募による創作料理審査会の開催(予定)



国民文化祭が

第29回国民文化祭・あきた2014

テーマ 発見×創造 もうひとつの秋田

期間 平成26年10月4日(土)～11月3日(月)

「第29回国民文化祭・あきた2014実施計画」が、7月11日に文化庁に承認され、各市町村の実施事業が確定しました！

プレイベント(25年度開催)

大館市では、今年度3つのプレイベントを実施し、来年度の国民文化祭が充実したものになるように準備を進めています。

○ゴスペル音楽祭 in 大館

とき・ところ
10月12日(土) 11時～20時
市民文化会館

10月13日(日) 11時30分～13時

樹海ドーム
(本場大館きりたんぼまつり会場)

内容

- ・東北各地の団体と県内団体の演奏
- ・出演希望団体による合同演奏
- ・ワークショップの開催

○マーチングバンド・バトン

トワイリングの祭典

兼第4回マーチング&バト

ンSHOW in 大館

とき

11月10日(日) 13時～17時

ところ

樹海ドーム

内容

- ・東北各地の代表団体と県内優秀団体による演奏・演技
- ・市内合同バンドによる演奏・演技

○ゼロダテ美術展

とき
10月5日(土)～
10月20日(日)

ところ

中心市街地(大館駅前、御成町、大町)他

内容

- ・ゼロダテ美術展
- ・アーティスト・イン・レジデン
- ・プログラム



国民文化祭事業支援 ボランティア募集

今年度開催する3つのプレ事業の運営に協力していただけるスタッフを募集します。

各地から参加してくださる方々を気持ちよくお迎えできるように、皆様のご協力をお待ちしています。

とき

ゴスペル 10月12日(土)

マーチング 11月10日(日)

ゼロダテ 10月5日(土)～20日(日)

対象

平成7年4月1日以前に生まれたかた(高校生は除く)で期間中に1日以上協力できるかた

内容

事業運営補助(会場での受付、案内、駐車場の交通整理、輸送補助、会場整理、展示作品の監視等)

申込方法

電話、ファクスまたは直接窓口でお申し込みください。

締切

8月30日(金)

申・問

生涯学習課国民文化祭推進室

(中央公民館内)

☎ 43-7016

FAX 43-3556



連載特集

秋田デステイネーション

キャンペーンに向けて⑥



観光に行った先の見どころを効率よく回れるのは、タクシートの良さではないでしょうか。10月から始まる秋田デステイネーションキャンペーン(DC)連載企画第6回目は、秋田県ハイヤー協会大館支部の高橋紀博支部長にお話を伺いました。



タクシーで回れる「観光コース」にはどのようなコースがありますか？ 所要時間と料金を教えてください。

市内観光は様々なコースを設定していますが、お勧めは忠犬ハチ公コース、大館曲げわっぱと鳥潟会館コースです。忠犬ハチ公コースは、駅を出発し、本殿が国指定重要文化財であり、秋田犬の狛犬のある八幡神社、秋田犬会館、ハチ公の生家を回り、現在も多くの人々を感動させる忠犬ハチ公の魅力を感じることができます。

大館曲げわっぱと鳥潟会館コースでは、薄く剥いだ天然秋田杉を熱湯に入れて柔らかくして曲げ、山桜の皮で縫い止めをして完成させるまでの曲げわっぱの制作工程を見学できます。また、



秋田県ハイヤー協会大館支部 高橋紀博支部長

鳥潟家は400年余りの歴史があり、邸宅であった建物と京風の情緒豊かな庭園は東北有数の文化財です。

いずれのコースも、所要時間120分、料金は6300円です。

その他には、名物コース(90分、7300円)、自然美コース(120分、9600円)、歴史コース(180分、1万4400円)、社会科学見学コース(150分、1万1700円)など、様々なコースを設定しています。大館駅の窓口でタクシー券が購入できますので、よろしければ、手軽でお得な観光タクシーをご利用ください。

観光コースは予約なしでも利用できますか。また、観光コースを回る時間のないかたにはどうやって大館をアピールしていますか。

観光タクシーは予約なしでも利用できますが、予約していただければ待ち時間がありませんので、旅行がスムーズに進みます。

観光コースを回れる時間がないかたには、郷土料理の美味しい店を紹介したり、市内には温泉が多くありますので、お客様のお話を聞いて、お勧めの温泉施設へご案内したりしています。

観光客に対して取り組んでいることを教えてください。

当支部では、お客様が観光客か地元のかたかという区別はせず接遇するよう乗務員に教育をしています。

それは乗務員の高齢化もあり、観光に特化した指導教育は難しいからです。その代わり、これまでの経験と知識を生かした観光案内を行うように指導しています。

そうした案内をしながら、利用者の意見を聞くなど、日々改善するよう努めています。また、旅の記念になるような絵はがきなどの雑貨やカタログに

よる特産品の販売を検討しています。

秋田DCに向けての意気込みをお聞かせください。

普段着での接客を心掛けさせたいですね。DCだから何かをする、ということではなく、あいさつや身だしなみ、優しい秋田弁などの対応で、「おもてなし」から「お」の重みを外した自然な「もてなし」をしたいと考えています。また、市内の隠れた名所を発掘して提供していきたいです。利用したかたに喜んでいただくことで、大館への再訪の呼び水になればと思います。

問い合わせ

観光課観光振興係

☎ 43-7072

おもてなしコラム⑥

「観光タクシーを利用してみよう」

観光タクシーは、少人数のグループで楽しめる乗り物です。4人で乗れば格安で観光できますし、お子さんや高齢のかたでも、快適に観光が楽しめるのも良いところです。

市外からお客様が来た時には、観光タクシーに乗って大館を案内してみたいかがでしょうか。きっと、新たな大館が発見できますよ。

「緊急速報メール」の配信を開始しました

市では、平成24年1月16日から、NTTドコモが提供する緊急速報「エリアメール」を導入していましたが、更なる防災体制の充実を図るため、7月10日からソフトバンク、7月12日からau(KDDI)が提供する「緊急速報メール」を導入し、運用を開始しています。

これにより、市内のNTTドコモ、ソフトバンク、au(KDDI)の携帯電話所持者に、災害、避難情報などを一斉にお知らせすることが可能となりました。

緊急速報メールとは？

緊急速報メールとは、気象庁が配信する「緊急地震速報」や市が配信する避難勧告、避難指示などの情報を、市内に居住または滞在するかたの携帯電話に一斉に配信するものです。



緊急速報メールを受信したときは、その内容をよく確認し、避難が必要な場合などは、メールを受信できないかなどへ伝えてあげてください。

内容・特徴

- ・市内のNTTドコモ、ソフトバンク、au(KDDI)の携帯電話に対して市からの避難勧告、避難指示などを一斉配信します。
- ・メールアドレスの事前登録や契約などは不要で、対応した機種の手話であれば自動受信されます。
- ・通信料、月額使用料、情報料は掛かりません。

配信情報

- ◆緊急地震速報
- ◆避難準備情報
- ◆避難勧告
- ◆避難指示
- ◆警戒区域情報
- ◆土砂災害警戒情報
- ◆指定河川洪水警報
- ◆米代川避難判断水位到達時
- ◆国民保護情報

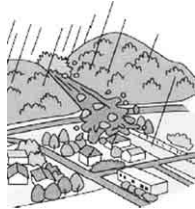

機種によって受信できる情報が異なる場合や、あらかじめ受信設定が必要な場合があります。

対応機種など、詳しくは最寄りのドコモ・ソフトバンク・auショップにお問い合わせいただくか、各携帯電話会社のホームページでご確認ください。

※その他、このメールサービスに加入している他市町村の地域で「津波注意報」「津波警報」「大津波警報」「東海地震予知情報」が発令された場合、携帯電話所持者がその地域にいる際にそれらの情報を受け取ることができま

市緊急情報メールに登録してください

緊急速報メールとは別に、市からの「緊急のお知らせ」を、携帯電話やパソコンに電子メールで配信するサービスが「市緊急情報メール」です。緊急速報メールの配信エリア以外での情報受信などに非常に有効ですので、ぜひご登録ください。

◆ 配信情報 ◆

- ◆地震情報(市内で震度4以上)
- ◆土砂災害警戒情報
- ◆指定河川洪水予報(米代川氾濫注意水位到達時)
- ◆市からの緊急情報
- ◆国民保護情報

◆ 登録方法 ◆

インターネットに接続できる携帯電話やパソコンから、仮登録用サイトに接続してください。接続には、アドレスを入力する方法と、QRコード(二次元コード)読み取り機能を使う方法があります。

●アドレスを直接入力するとき

https://www.taisakuhonbu.com/bosainmail/odate_city/

●QRコード機能を利用するとき

携帯電話のカメラ機能でQRコード読み取りモードに切り替えて、下のQRコードを読み取ってください。



※インターネットに接続できないときは、インターネット接続業者が携帯電話会社にお問い合わせください。

◆ 登録の流れ ◆

- ①仮登録用サイトでメールアドレスを入力し「送信」ボタンを押します。
- ②登録したメールアドレスに仮登録完了メールが届きます。メールアドレス内の配信設定のアドレスを押しします。
- ③本登録サイトで配信を希望する情報種別を選択し、「反映確認」を押します。
- ④登録完了メールが届きます。

◆ 注意事項 ◆

- ・登録するときは「サービス利用規約」を十分に確認して、同意のうえ登録をお願いします。
- ・登録は無料ですが、通信費(パケット料など)は利用者の負担となります。

お問い合わせ
防災対策室
☎43-7100

市指定ゴミ袋(透明袋)が新しくなりました

家庭ゴミの分別をぜひ確認ください

7月から、市指定のゴミ袋(透明袋)が新しくなりました。

ゴミの分別の仕方に変更はありませんが、家庭ゴミの分別を再確認し、効率的で安全なゴミの収集・処理に協力ください。

ごみ出しルール五箇条

- 其の一 市の指定ゴミ袋を使用してください。
- 其の二 指定袋に入らない(はみ出る)ものは原則粗大ゴミです。
- 其の三 一時多量ゴミ、事業所(会社、商店飲食店など)のゴミはゴミステーションに出せません。法律で処理の仕方が決まっているもの(エアコン、テレビ、冷蔵庫、冷凍庫、洗濯機、衣類乾燥機、パソコンなど)は出せません。
- 其の四 危険なもの、処理が困難なもの(農薬・薬品、廃油、バッテリー、エンジン、コンクリートなど)は出せません。
- 其の五 ※ゴミの出し方・品目など、詳しくは市が発行している「家庭ゴミの正しい分別表」をご覧ください。

指定ゴミ袋



(白色袋に赤字)

燃やせるゴミ

生ゴミ

生ゴミの大半は水分です。水気を切ることで、ゴミの減量・臭いの減少につながります。



発泡スチロール

発泡スチロールは燃やせるゴミです。大きいものは細かく砕くなどして、必ず指定袋に入れてください。



衣類

2袋までは燃やせるゴミに、3袋以上は破砕ゴミとして出してください。



取り草・落ち葉

土をふるい落とし、2袋までは燃やせるゴミに、3袋以上は破砕ゴミとして出してください。



紙類

菓子箱、包装紙、ティッシュペーパーや洗剤の箱などの紙ゴミ。

※ダンボール・新聞・チラシ・雑誌・書籍・牛乳パックは資源として収集する紙です。

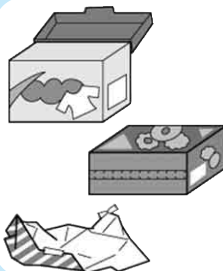

紙おむつ

汚物を取り除いて出してください。



その他

ビデオテープ、カセットテープ、CD、DVD、フロッピーディスクなどは燃やせるゴミです。使い捨てカイロは冷たくなってから、花火は湿らせて出してください。



お問い合わせ

環境課環境企画係

☎ 43-7049

指定ごみ袋

7月から新しくなりました



(透明袋に緑字)

※これまでの「埋立ごみ・缶・ビン共通」「ペットボトル専用」袋も同様に使えます。

埋立ごみ

瀬戸物、ガラス製品、金属類、小型の家庭電気製品など、燃えないものでできている(含まれていない)ごみは埋立ごみです。

刃物は危なくないように新聞紙で包みます。ガスライターは完全に使い切ってください。弁当用アルミカップやアルミホイールなどは軽くすすいでください。傘と蛍光管を除き、口を縛った状態で指定袋からはみ出るものは粗大ごみです。



破碎ごみ

【一度に出せる量は5袋(束)までです。】

布団、座布団、カーテンなど大きな布類、刈り込んだ枝はひもで縛ってください。

ポリタンク等の大きなプラスチック製品、革製品は指定袋に入れてください。衣類や取り草が3袋以上になる場合も破碎ごみです。



ペットボトル

飲料、しょうゆ、しょうゆ加工品、みりんなど、飲み物・食べ物の容器でラベルに左記リサイクルマークが付いているものはペットボトルに出してください。

※ふたを分別し、中を軽くすすいでください。ラベルを取る必要はありません。



ビン

酒、ワンカップ酒、調味料、ごま油、ドレッシング、こしょう、栄養ドリンク、ジャム、佃煮、飲み薬など、飲み物・食べ物の容器でガラス製のものです。

※ふたを分別し、中を軽くすすいでください。ラベルを取る必要はありません。



缶

飲み物や缶詰の缶、粉ミルク、お菓子など食べ物が入っていた金属容器は、缶に出してください。

※ねじ式の飲料缶のふたや手で開けられる缶詰のふたは埋立ごみに出してください。

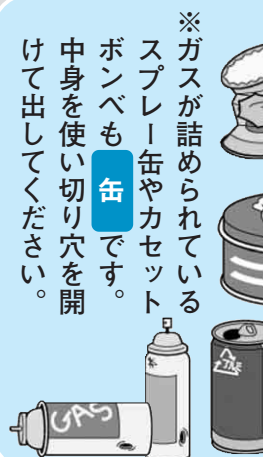

指定袋に入れないもの

紙

新聞・チラシ、本・雑誌、ダンボール、牛乳パック(洗って開く)はそれぞれ種類ごとにひもで十字に束ねてください。ビニール製のひもは使用可能ですが、粘着テープ(ガムテープなど)は使わないでください。なお、牛乳パックには左記リサイクルマーク(紙パック)が印字されています。牛乳以外の飲み物でもこのマークのある物は、牛乳パックとして出すことができます。

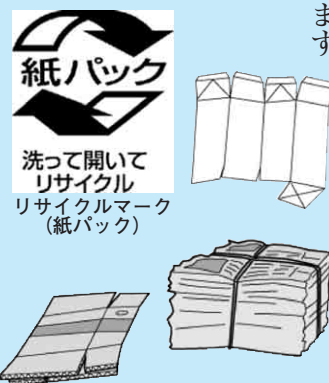

この他、有害ごみ、粗大ごみ、スクラップは、市の指定袋に入れる必要はありません。これらの品目・出し方については、「家庭ごみの正しい分別表」をご覧ください。



ウォーキングデー大館大会

保健 & 健康

Health Design Page

申・問 健康課(保健センター内)
TEL 42-9055 FAX 42-9054

受診の際には、事前に「平成25年度健康ガイド」をご覧ください。検診予定日や検診が無料になる条件、受診時の注意事項などをご確認ください。※紛失したかたには、健康課が総務課で差し上げます。

胸部総合検診 大腸がん検診 特定健康診査

8月は、十二所地区、比内地域で実施します。詳しくは、「健康ガイド」の4、5、7ページをご覧ください。
また、特定健康診査対象のかたには、健診日2週間前までに「受診券」と「日程のお知らせ」を郵送します。

日程

8月5日(月)～9日(金) 十二所地区
8月19日(月)～30日(金) 比内地域
9月3日(火)～4日(水)

検診の結果

受診の4～6週間後に郵送します。

胸部総合検診

対象

昭和49年3月31日以前に生まれたかた

検診方法

胸部レントゲン撮影

自己負担金

400円

大腸がん検診

対象

昭和54年3月31日以前に生まれたかた

検診方法

採便容器の提出

自己負担金

500円

※当日の容器配布は行いません。容器を希望するかたは、事前にお申し込みください。

特定健康診査

対象

昭和49年3月31日以前に生まれたかたで国民健康保険に加入しているかた

※全国健康保険協会、健康保険組合、共済組合、国保組合などの保険に加入している被扶養者で「集合B」と記載されている受診券をお持ちのかたも受診できます。

健診内容

問診、診察、血圧測定、身体計測、尿検査、血液検査等

自己負担金

無料(全国健康保険協会等のかたは自己負担あり)



胃がん検診

対象

申し込みは不要です。受診を希望するかたは直接会場にお越しください。※検診日や会場、注意事項などは「健康ガイド」10ページをご覧ください。

検査方法

胃部レントゲン撮影検査

持ち物

健康手帳、自己負担金

自己負担金

1000円

検診の結果

受診の約1カ月後に郵送します。

大腸がん検診の容器 申し込み(4回目)

大腸がん検診は、事前に採便容器を自宅に郵送し、胸部総合検診日に容器を回収する方式で実施しています。



昨年度大腸がん検診を受診したかたには4月下旬に、今年度無料クーポンの対象となるかた(今年度中に40・45・50・55・60歳になるかた)には5月下旬に容器を郵送しますが、それ以外で大腸がん検診を受けたいかたは申し込みが必要となります。健康課に電話でお申し込みください。

対象

昭和54年3月31日以前に生まれたかた

受付期間

8月19日(月)～23日(金) 9時～17時

申込専用ダイヤル

43-7144

容器発送予定日

9月2日(月)

※検診日程など、詳しくは「健康ガイド」4ページをご覧ください。

※大館地区の会場(9月13日から25日までの日程)で大腸がん検診を受ける

予定のかたは、忘れずにお申し込み

ください。

※採便容器には使用期限があります。

昨年度までに入手した容器では受診

できません。



はちのまる 検診Day

胸部総合検診、胃がん検診、大腸がん検診の3つの検診が同日、同会場と一緒に受けられる「はちのまるごと検診Day」が始まります。

1つの検診だけの受診も可能です。申し込みは不要ですので、直接会場にお越しください。

と き
8月31日(土)、9月7日(土)・8日(日)
受付時間
胃がん検診を受けるかた
6時30分～7時30分
胃がん検診を受けないかた
7時30分～8時30分

と ころ
樹海体育館

対象、検診方法、自己負担金、持ち物は前ページの各検診と同じです。

※大腸がん検診は容器提出日となります。容器がないかたで、検診を希望するかたは健康課にお申し込みください。

※待ち時間が長くなる場合がありますので、時間に余裕を持ってお越しください。

※大腸がん検診と胃がん検診は、無料クーポン券が利用できます。

※注意事項など詳しくは「健康ガイド」6ページをご覧ください。

特定不妊治療費の 一部を助成します

不妊に悩むご夫婦が安心して治療を受けられるよう、特定不妊治療費(体外・顕微授精)の一部を助成します。

対 象

次の項目全てに該当するかた
○法律上の婚姻をしている夫婦

○申請時点において、夫婦で大館市に1年以上住所を有している(単身赴任

等で住所が異なる場合は、いずれかが大館市に住所を有している)こと

○夫及び妻の前年の所得の合計額が730万円未満(1月から5月までに申請する場合、前々年の所得)

○秋田県特定不妊治療費助成事業助成金の交付決定を、平成25年4月1日以降に受けたかた

助 成 額

治療費から県の助成額、証明書手数料等を除いた額(1回当たり5万円まで、1年度当たり3回まで)。

※詳しくはお問い合わせください。

助 成 額

治療費から県の助成額、証明書手数料等を除いた額(1回当たり5万円まで、1年度当たり3回まで)。

※詳しくはお問い合わせください。

エンジョイ! 元氣アップ講座

ヨガ体験で心も身体も健康に

暑さで疲れた身体を心地良く伸ばしましょう。申し込みは不要です。直接会場にお越しください。

と き 9月3日(火) 10時～11時30分

と ころ 樹海体育館

持ち物 室内用運動靴、タオル、飲み物

緊急風しん予防接種

昨年からの、首都圏を中心に全国的な風しんの流行が続いています。今後流行が拡大する可能性がありますので、妊娠を予定しているかたなどを対象に、風しんの予防接種を行っています。

対 象

次の項目に該当する市民

○妊娠を希望・予定している女性

○妊娠を希望・予定している女性の夫またはパートナー

○妊婦の夫と同居家族

※ワクチンの供給状況により、先天性風しん症候群の発生予防に効果的なかたが優先される場合があります。

実施する予防接種の種類と回数

次のいずれかを1回接種

○麻しん風しん予防接種(MR混合ワクチン)

【予防接種による健康被害について】

緊急風しん予防接種は、市が実施する予防接種法に基づかない予防接種です。接種による健康被害が認められた場合は、大館市予防接種事故災害補償規則に基づき対応します。

○風しん予防接種

料 金

無料(全額公費負担)

実施期間

平成26年3月31日(月)まで

予防接種の受け方

医療機関に直接予約してください。

接種時の持ち物

健康保険証、母子健康手帳(ご自分の母子健康手帳をお持ちのかた)

女性への注意事項

○妊娠中または妊娠の可能性のあるかたは接種できません。

○接種後の2カ月間は妊娠を避けてください。

予防接種実施医療機関一覧

★:MR混合ワクチン、風しんワクチン
☆:MR混合ワクチンのみ

医療機関名	電話番号	ワクチンの種類	年齢要件
秋田労災病院	52-3131	☆	16歳以上
石田内科医院	44-6550	★	
石田脳神経外科クリニック	44-6600	★	
石塚医院	42-2020	★	
石母田耳鼻咽喉科医院	43-0918	☆	
梅内小児科クリニック	49-2640	★	
扇田病院	55-1255	★	小学生以上
小山内医院	42-1947	★	
くどう小児科医院	43-4378	★	
小松内科胃腸科医院	42-1211	★	
根田内科医院	43-1222	★	
さくらば医院	49-3968	★	小学生以上
佐々木小児科医院	42-0433	★	
佐々木内科医院	43-2705	★	
鈴木胃腸科	43-3091	★	小学生以上
総合病院 小児科	42-5370	☆	
たかせ内科	44-5525	★	
高橋彰彦内科医院	49-0131	★	成人のみ
大館市田代診療所	54-6311	★	小学生以上
常盤医院	42-0624	★	成人のみ
西大館病院	49-3211	☆	小学生以上
ファミリークリニック千田	55-2662	★	
ふじた耳鼻咽喉科クリニック	49-3384	★	
丸屋クリニック	42-6565	★	
山内耳鼻咽喉科(予約不要)	45-1412	☆	

※実施日、受付時間は各医療機関にお問い合わせください。

4 花矢夏まつり 8月13日(火)

ところ 花岡体育館野外特設会場



露店、子どもお楽しみ
コーナー開設

獅子踊り 14時
カラオケ大会 16時10分
ライブ、歌謡ショー 16時30分
大抽選会 17時40分
花火大会 19時30分
20時

☎ 実行委員会 ☎46-1216

獅子踊り

- 1 松原獅子踊り 8月13日(火)
- 2 白沢獅子踊り 8月14日(水)
- 3 粕田獅子踊り 8月13日(火)
- 5 蛭沢獅子踊り 8月13日(火)
- 6 山田獅子踊り 8月13日(火)
- 8 川口獅子踊り 8月13日(火)・14日(水)



7 大文字まつり 8月16日(金)

ところ おおまちハチ公通り ほか

開会式 13時25分
小学校パレード 13時40分
大文字踊り 14時30分
屋台村オープン 15時
ステージイベント 17時
大文字焼き点火 20時
花火大会 20時05分
ファイナル送り火太鼓 20時45分



☎ 観光課観光振興係 ☎43-7072

9 おおあゆ 大鮎の里ふるさとまつり 8月17日(土)

ところ 外川原河川緑地

大鮎の千匹焼き 14時30分
子ども向け餅まき 15時30分
マス、イワナつかみ取り 16時05分
夕涼み音楽会 17時
田代太鼓演奏 17時40分
田っ中ソーラン 18時20分
稚児行列 18時45分
盆踊り 19時15分
花火打ち上げ 20時50分

☎ 田代総合支所産業振興係 ☎43-7103

11 ひない商人まつり 8月25日(日)12時

ところ 扇田大通り

警察車両の展示や
魚釣りコーナー、餅
まきを行います。焼
きそばなどの露店も
並びます。



☎ 北秋商工会 ☎55-0406

12 中野七夕 8月13日(火)19時



14 大葛金山太鼓 8月13日(火)17時



10 ひない盆まつり

とうろう 灯籠流し 8月16日(金)18時30分

ところ 扇田河川緑地

扇田盆踊り 8月17日(土)19時

ところ 扇田小学校通り



13 大葛地区盆踊り・カラオケ・花火大会 8月13日(火)

ところ 旧大葛小学校グラウンド特設会場

盆踊り、カラオケ大会 18時30分
金山太鼓演舞 20時
花火大会 20時15分
お楽しみ抽選会 20時30分

☎ 実行委員会 ☎090-7935-6509



大館の夏行事に
出かけよう！



このコーナーでは、市内各地で行われるイベントや市民の活動をご紹介します。皆さんの身近で行われる楽しい催しなどありましたら、市役所総務課広報広聴係(☎43-7025)までお知らせください。

田代岳清掃登山 (7月2日)



雨の中、元気に踊りました

ハチ公よさこい祭り (7月14日)

第4回ハチ公よさこい祭りがおおまちハチ公通りで行われ、市内外から個性豊かな14チームが参加し、見事な演舞を披露しました。開会式の後、参加者全員による総踊りで演舞がスタート。約350人が華やかな衣装を身にまとって登場し、音楽に合わせて威勢の良い掛け声を響かせながら、エネルギー溢れる踊りを披露しました。時折雨の降るあいにくの天気でしたが、各チームの迫力ある演舞が披露されると、沿道に集まった観衆からは大きな歓声と拍手がわき上がっていました。

豊かな森づくりへ (7月6日)

県と県緑化推進委員会、市が主催する「2013あきた水と緑の森林祭」が田代スポーツ公園で開催されました。この森林祭は、森づくりの推進を図るために県内で開かれているもので、今年で5回目。今回初めて大館市が会場となりました。森づくり活動では、ヤマモミジを植樹したほか、樹木への追肥などが行われ、参加者は森づくりの大切さを学んでいました。



豊かな森に育ってね

エコフェア&マンモスフリーマーケット (7月13・14日)

子供から大人まで楽しめる「大館市エコフェア&マンモスフリーマーケット」が樹海ドームで行われ、多彩なイベントが繰り広げられました。

このイベントは、不用品を再利用し、環境への関心を高めようと毎年開催されています。今年で7回目。出店数が北東北最大規模とも言われるフリーマーケットには、約200区画への出店があり、会場いっぱいには広げられた商品の中から気に入った商品を探す人たちがぎわいました。

たくさんの品物が並びました



し、水道事業を推進しています。
 上水道が利用できる地域で井戸水を利用しているかたは、ぜひ上水道に切り替えてください。

なお、給水装置の工事は、大館市が指定する工事業者でなければできません。相談や見積りの依頼は、大館市指定給水装置工事業者へお願いします。

問 水道課給水計画係 ☎43-7090

上下水道料金の納付は 便利な口座振替で

上下水道料金などの支払いには、便利な口座振替をご利用ください。手続きは、市内の各金融機関窓口でできますので、通帳と印鑑、検針票または領収書を持参してください。

振替日は、毎月24日(金融機関が休みの場合は翌営業日)です。

口座振替ができるもの

水道料金、公共下水道使用料、農業集落排水使用料

問 水道課料金係 ☎42-4117

竜ヶ森登山道(最上コース)を 閉鎖します

多くの登山家や市民に親しまれている竜ヶ森ですが、登山道の崩落により、しばらくの間「最上コース」を閉鎖することにしました。

比内コースでの登山は安全ですので、今後も多数の登山客をお待ちしています。

問 比内総合支所産業振興係 ☎43-7096

市民の善意

福祉課扱い

佐々木ひでおさん(井川町)
 詩画レプリカ「ハチ公」

交通事故等発生件数

大館警察署調べ 7月1日現在

		6月 発生件数	1月からの 累計	前年 対比
人身事故	発生件数	5	81	-21
	死者数	1	3	+2
	傷者数	6	90	-31
火災件数		1	13	-3

◆消防テレホンサービス ☎42-0119

児童扶養手当・特別児童扶養手当をご存知ですか?

児童扶養手当は、18歳以下の児童を監護・養育しているひとり親世帯や児童の親に代わって児童を監護・養育しているかた、また、児童に両親がいる場合でも児童の親に障害があるときに受給できます。

特別児童扶養手当は、身体または精神に障害のある20歳未満の児童を監護・養育しているかたが受給することができます。

児童扶養手当・特別児童扶養手当を受給しているかたへ

受給者は現況届の届出が必要です。対象となるかたには案内を送付していますので、忘れずに手続きにお越しください。

.....《日時と会場》.....

児童扶養手当

- ◆8月7日(水)～9日(金) 9時～19時
中央公民館
- ◆8月18日(日) 9時～15時
総合福祉センター
- ※比内・田代地域のかたは次の日程でも手続きできます。
- ◆8月8日(木)、9日(金) 13時～17時 比内・田代総合支所市民生活係

特別児童扶養手当

- ◆8月18日(日) 9時～15時
総合福祉センター

問 子ども課児童相談係 ☎43-7054

すこやか子育て支援事業 保育料等助成の申請はお済みですか

問 子ども課子育て支援係 ☎43-7053

保育料等助成制度の所得判定は、7月までは平成23年分所得で、8月以降は平成24年分所得で審査します。お子さんが対象施設に入所していて、今年度の申請書を提出していないかたは、早めに提出してください。

◆対象施設

認可保育園・へき地保育所・児童館等・市認定保育施設
 認可外保育施設・事業所内保育施設・幼稚園

◆助成割合及び要件

対象区分	助成割合	要件
一般世帯	1/2助成	所得税非課税世帯
	1/4助成	所得税課税世帯
ひとり親世帯	1/2助成	—

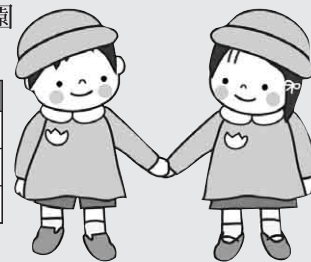

◆所得制限

父または母の所得額(扶養親族等の数)		
267万2千円(0人)	305万2千円(1人)	343万2千円(2人)
381万2千円(3人)	419万2千円(4人)	457万2千円(5人)

申請先 子ども課子育て支援係、比内・田代総合支所市民生活係

大館能代空港 ニュース

8/1～31の時刻表
 東京(羽田空港)便

大阪(伊丹空港)へは乗継便をご利用ください。

東京	大館能代	東京	大館能代	東京乗継(羽田)	大阪(伊丹)
8:55 →	10:05	10:40 →	11:55	10:40 →	11:55
15:55 →	17:05	17:45 →	19:00	13:00 →	14:05
				10:05 ←	8:55
				8:15 ←	7:05
				17:05 ←	15:55
				15:10 ←	14:00

早めの予約でおトクな運賃の「旅割55」「旅割45」「旅割28」

お近くの旅行会社か、全日空ホームページ「ANA SKY WEB」<http://www.ana.co.jp>でお求めください。

ホームページ「大館能代空港どっと混む!」から情報発信中 <http://www.odate-noshiro-airport.com/>

問 大館能代空港利用促進協議会事務局 観光課内 ☎43-7072

募集

看護師奨学生

市立病院(総合病院、扇田病院)では、看護師を養成する学校等に在学中か入学予定の学生を対象に奨学生を募集します。詳しくは総合病院のホームページをご覧ください。

問 総合病院総務課 ☎42-5370

大館市てんぷら油回収システム協議会会員

大館市てんぷら油回収システム協議会では、使用済みてんぷら油を回収してBDF燃料として再利用したり粉石けんを作ったりをするなど、環境のための様々な活動に取り組んでいます。

協議会では、町内会や企業単位で使用済み食用油の回収に協力してくれる会員を募集していますので、興味のあるかたはお問い合わせください。

※BDF燃料とは、植物由来原料の軽油の代替燃料で、排ガスの黒煙が少ないのが特徴です。

問 商工課新エネルギー政策係 ☎43-7071

お知らせ

風穴クイズラリー開催中

全部で5問のクイズに答えると正解者の中から抽選で記念品が当たります。ぜひご参加ください。

ところ 長走風穴

期間 8月31日(土)まで

問 郷土博物館 ☎48-2119

福祉医療費受給者証の交付(更新)手続きはお済みですか?

福祉医療費受給者証をお持ちのかたは有効期限を確かめてください。有効期限を過ぎている場合はお問い合わせください。

また、現在受給者証をお持ちで

ないかたで受給者に該当すると思われるかたは申請してください。

問 保険課医療給付係 ☎43-7046

中央図書館特別休館と貸出点数変更

特別図書整理のために休館します。また、休館前の期間、中央図書館での貸出点数を変更しますので、ご利用ください。

休館期間 9月2日(月)~9日(月)

貸出点数 図書・雑誌 10冊まで

紙芝居 10巻まで

(市外からの相互貸借資料を除く)

貸出点数変更期間

8月20日(火)~9月1日(日)

※返却は返却ポストか田代・比内・花矢図書館をご利用ください。

問 中央図書館 ☎42-2525

老人福祉センター(四十八滝温泉) 8月10日リニューアルオープン

老人福祉センターでは、男性用浴室の洗い場を拡張するため休業していましたが、8月10日(土)から営業を再開します。

10日は入浴したかた先着100人に「ソバヘアアイス」を提供します。

また、休館日の12日(月)も休まず営業しますので、ぜひご家族おそろいでお越しください。

開館時間 6時~21時

問 福祉課総務係 ☎42-8100

8月は市県民税第2期と国民健康保険税第2期の納期

納期内に納付してください。口座振替をご利用のかたは、9月1日(日)までに残高の確認をお願いします。

納期限・口座振替日 9月2日(月)

問 口座振替 収納課総務係 ☎43-7035
市税の納付 収納課収納係 ☎43-7036

税の休日納付相談窓口

事情により納期内納付が困難で、平日相談に来られないかたは、休日納付相談窓口をご利用ください。市税等の納付も受け付けますので

納付書をご持参ください。

とき 8月25日(日) 9時~13時

ところ 収納課収納係

問 収納課収納係 ☎43-7036

夏の交通安全運動

1日(木)から10日(土)までは、「夏の交通安全運動」期間です。夏の行楽シーズンを迎え、開放感や暑さによる疲労などで交通事故の多発が心配されます。スピードは控えめに、安全運転を心掛けましょう。長時間運転する場合には、定期的に休憩を取りましょう。

問 市民課生活相談係 ☎43-7044

飲酒運転はしない、させない!

8月は「飲酒運転追放県民運動強調月間」です。飲酒運転の追放を図るため「飲酒運転はしない、させない」を徹底しましょう。自転車の飲酒運転も犯罪行為になりますので、絶対にやめましょう。

問 市民課生活相談係 ☎43-7044

供物などの持ち帰りにご協力を!

市営墓地では、カラス対策や景観保持のため、ごみ箱を撤去し、ごみや供物などは、持ち帰りをお願いしています。

きれいな墓地を保つため、お盆の際も持ち帰りにご協力ください。

問 市民課生活相談係 ☎43-7044

漏水調査にご協力ください

大館地域を対象に、12月中旬まで漏水調査を行います。

調査には「大館市水道課」の腕章と名札を着用した調査員が伺いますのでご協力をお願いします。

漏水箇所確認のため、留守のときに宅地内へ立ち入る場合もありますのでご了承ください。

問 水道課管路維持係 ☎43-7140

上水道にご加入ください

市では、「安全で安定した、おいしい水の供給」「事故や災害に強いライフラインの確立」を目指

障害者ビームライフル教室 参加者

スポーツを通じて機能回復と体力の維持増進を図ります。

とき 身体障害者対象

8月22日、9月5・12日、
10月3日

知的・精神障害者対象

10月17日、11月7・14・21日

時間 13時30分～15時

ところ 中央公民館

定員 各20人(先着)

参加料 無料

受付開始 8月5日(月) 9時

申・問 福祉課障害福祉係 ☎43-7052

「音楽のおくり物(視覚障害者 感覚訓練)」参加者

身体機能の維持向上のために参加しませんか。

とき 8月25日(日) 10時30分～12時

ところ 青少年ホーム

対象 視覚障害で身体障害者手帳の交付を受けている市民(18歳以上)で在宅のかた

定員 20人(付き添い含む)

参加料 無料

受付開始 8月5日(月) 9時

申・問 身体障害者福祉センター ☎49-0104

障害者ゲートボール大会 参加者

機能回復と体力増進のために参加しませんか。

とき 8月29日(木)

10時～15時30分

ところ すぱーく比内

対象 身体・知的・精神障害者

(在宅の市民で18歳以上のかた)

定員 30人(先着)

参加料 無料(希望者は昼食代500円)

受付開始 8月5日(月) 9時

※当日は送迎バスを運行します。

行き

総合福祉センター9時10分発

身体障害者福祉センター9時30分発

帰り

すぱーく比内 15時35分発

申・問 身体障害者福祉センター ☎49-0104

平成25年度エコ・アクション・ポイント事業

産直施設での買い物などの環境配慮行動(エコアクション)にポイントを付与する「エコ・アクション・ポイント」を、今年度も実施します。

取扱店で対象の商品を買うとスタンプが貯まり、50個貯まると500円分の商品券として取扱店で利用できるほか、JCB商品券などに交換できます。また、今年度からは秋北バスの回数券の購入も対象となりました。

※スタンプ台紙は、取扱店と商工課で配布しています(なくなり次第終了します。24年度のスタンプ台紙は使用できません)。

取扱店	ポイント対象	ポイント付与数
工房JOYさあくる	廃食用油回収協力	1リットル以上スタンプ
	BDF購入・リサイクル粉せっけん購入	
北秋容器	木質ペレット購入	500円ごとに1スタンプ
陽気な母さんの店・とっと館 とれたて旬菜館・たけのご館 ゆきさわ産直センター	産直施設での買い物	
	回数券の購入	
秋北バス	回数券の購入	
	エコ回数券の購入	千円で10スタンプ

問 商工課新エネルギー政策係 ☎43-7071

市民文化会館イベント情報

わらび座ミュージカル「ブッダ」

とき 10月20日(日) 14時

ところ 市民文化会館

入場料 一般3,500円

高校生以下2,000円
(当日各500円増し)

※全席指定

発売日 8月3日(土)

プレイガイド 市民文化会館、
いとく大館ショッピングセンター
イオンスーパーセンター大館店



大館特選落語会Vol.21 ～玄川志らく独演会～

とき 10月26日(土) 18時30分

ところ 市民文化会館

入場料 大人2,000円

高校生以下500円

(当日各500円増し)

※全席自由

発売日 8月11日(日)

プレイガイド いとく大館ショッピングセンター、イオンスーパーセンター大館店
市民文化会館、はせがわ化粧品大町本店

問 市民文化会館 ☎49-7066

催し

おしゃべりひろば「ひだまり」

子育てして
いるかたが楽
しく過ごせる
イベントです。

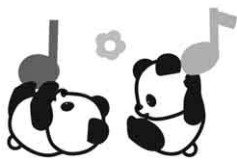

参加費無料、申し込み不要です
ので気軽にお越しください。

リズム遊びと絵本の読み聞かせ

とき 8月6日(火) 10時～12時

ところ 田代いきいきふれあいセンタ
ー(サンピア)

音楽で遊ぼう

とき 8月27日(火) 10時～12時

ところ 有浦児童会館分館

問 生涯学習課 ☎43-7113

平和祈念・戦没者慰霊式

戦没者へ追悼の意を捧げ、平和
への願いを込めて行います。

とき 8月8日(木) 14時

ところ 市民文化会館

○黙とうをお願いします

広島、長崎の原爆死没者と全国
の戦没者の御霊を慰め、世界の恒
久平和を祈念して、サイレンの合
図で1分間黙とうをお願いします。

とき 8月6日(火) 8時15分(広島)

9日(金) 11時2分(長崎)

15日(木) 12時(戦没者)

問 福祉課総務係 ☎42-8100

算数・数学教室

数のおもしろさを体験してみま
せんか? ノートや飲み物など、参
加賞も用意していますので、ぜひ
ご参加ください。

とき 8月10日(土)

ところ 真中公民館

内容 ①「大きな数・小さな数・お
もしろい数」9時開始

②「さっさ立て、まます立て、
…観察と発見」10時15分開始

対象 ①小学校高学年②中学生

講師 石戸谷公直氏

(愛知教育大学教授)

参加料 無料

締切 8月7日(水)

申・問 真中公民館 ☎49-5928

夏休み親子お金教室

中央図書館の8月展示「お金持
ちになる!」に合わせ、親子で学べ
る体験型金融セミナーを実施しま
す。参加費は無料です。

とき 8月10日(土) 14時～15時30分

ところ 市民文化会館

対象 小学生と保護者

(保護者のみの参加も可)

申込方法 中央図書館の電話かファク
ス、またはカウンターでお

申し込みください。

締切 8月7日(水)

申・問 中央図書館 ☎42-2525

FAX42-3329

募集

風穴ガイドウォーク・鳥潟会館 ガイドウォーク参加者

案内人が見どころを説明します。

風穴ガイドウォーク

とき 8月4日(日)、11日(日)

10時～10時50分

ところ 長走風穴

定員 各20人(先着)

申込 当日9時30分から風穴館で
受け付けます。

鳥潟会館ガイドウォーク

とき 8月3日(土)、10日(土)

11時～11時50分

ところ 鳥潟会館

定員 各20人(先着)

申込 当日10時30分から鳥潟会
館で受け付けます。

問 郷土博物館 ☎48-2119

博物館ギャラリートーク参加者

郷土の歴史資料や伝統工芸など
の展示品を学芸員が解説します。

とき 8月3日(土)、10日(土)

10時10分～11時10分

定員 各20人(先着)

申込 各回とも前日の9時から電話
で受け付けします

※博物館の入館料が掛かります
(市内の小中学生は無料)。

申・問 郷土博物館 ☎48-2119

敬老会のご案内

問 長寿課高齢者福祉係 ☎43-7056

長寿をお祝いするため、各地区で敬老会を開催します。

対象になるかたには、お住まいの地区の婦人会や町内会などを通じて案内と出欠の確認を行います。

「開催日時と会場」

と き	時 間	と ころ	地 区
9月1日(日)	11時	上川沿公民館	上川沿
	11時	長木公民館	長木
	12時	釈迦内公民館	釈迦内
7日(土)	11時	成章小学校	十二所
	11時	片山町内会館	片山
8日(日)	11時	花岡公民館	花岡
	12時	雪沢分館	雪沢
13日(金)	12時	グリアス田代	田代

と き	時 間	と ころ	地 区
9月14日(土)	11時	二井田公民館	二井田
	11時	比内体育館	比内
	12時	真中公民館	真中
15日(日)	11時	下川沿公民館	下川沿
	12時30分	矢立小学校	矢立
21日(土)	11時	市民体育館	大館(1・6区)
22日(日)	11時	市民体育館	大館(2・3・4区)
27日(金)	11時	プラザ杉の子	大館(5区)

Aターン就職のご相談は 帰省する家族や友人で、Aターンを希望するかたには
ハローワークへの相談を勧めてください。 **問**ハローワーク大館 ☎42-2531

防衛省・自衛官等採用試験受験者

○一般曹候補生・自衛官候補生
資格18歳以上26歳以下 **試験日**9月16日(月)中央公民館／9月17日(火)ノースアジア大学(秋田市)または秋田駐屯地(秋田市)※試験日はいずれか1日を選択。自衛官候補生試験を受ける女性は9月25日(水)、秋田駐屯地。**締切**9月6日(金)
○航空学生 **資格**高卒(見込み含む)で20歳以下 **試験日**9月21日(土) **会場**二ツ井伝承ホール **締切**9月6日(金)
申・問自衛隊秋田地方協力本部大館出張所 ☎42-1398

警察官B採用試験受験者

資格昭和58年4月2日～平成8年4月1日に生まれたかた(大卒または平成25年3月までに卒業見込みのかたを除く) **一次試験**9月21日(土)、22日(日) **締切**8月23日(金)
申・問大館警察署 ☎42-4111

障害者スポーツ交流会参加者

○フライングディスク **とき**8月24日(土)○卓球、卓球バレー **とき**9月21日(土)○ふうせんバレーボール、ポッチャ **とき**10月19日(土)〈共通事項〉 **対象**市内の身体・知的・精神障害者等 **開始時間**9時30分 **ところ**比内体育館 **参加料**無料
申・問秋田県障害者スポーツ協会 ☎018-864-2750

にっぽん縦断こころ旅へのお手紙

NHK-BSで放送中の「にっぽん縦断こころ旅」では、大館市内の「忘れられない場所、風景」にまつわる手紙を募集しています。手紙が採用されると火野正平さん

が大館市を訪れます。 **応募方法**住所、氏名、電話番号、性別、年齢、エピソードを明記して番組ホームページかファクス(03-0465-1327)、郵送で応募 **締切**9月17日(火)必着 **問**NHKふれあいセンター ☎0570-066-066

お知らせ

発達障害児・者巡回相談

専門支援員が生活での困りごとや就職などの相談に応じます。
とき9月4日(水)11時～15時45分(要予約) **ところ**総合福祉センター **締切**8月27日(火)
申・問ふきのとう秋田 ☎018-826-8030

毎月勤労統計調査特別調査

常用労働者が1～4人で、対象となる事業所には8月から9月にかけて調査員が訪問しますので、ご理解とご回答をお願いします。
問県調査統計課 ☎018-860-1256

福祉の就職フェア in 大館

求人事業所との面談や求人情報の提供、個別相談をします。申し込みは不要です。 **とき**8月10日(土)13時30分～16時30分 **ところ**北地区コミュニティセンター
問秋田県社会福祉協議会 ☎018-864-2880

メンタルヘルス研修会・セミナー

とき9月4日(水)13時30分／6日(金)14時 **ところ**東北職業能力開発大学校秋田校※各日別内容の研修です。詳しくはホームページをご覧ください。Eメールでお申し込みください。
申・問秋田産業保健推進連絡事務所 ☎018-884-7771 ✉roken@akitasanpo.jp



図書館だより

新着一般書

大きな字ですぐわかるはじめてのパソコン 尾崎 裕子
文化大革命の真実 天津大動乱 王 輝
ハート美人になれる宿坊ガイド 辰巳 出版
これからどうする 未来のつくり方 岩波書店編集部
変形菌ずかん 川上 新一
認知症「不可解な行動」には理由がある 佐藤 真一
うつ病の人の職場復帰を成功させる本 うつ病リワーク研究会
東北近代文学事典 日本近代文学会東北支部
島はぼくらと 辻村 深月
ソウルメイト 馳 星周

新着児童書

教科書に出てくる日本の画家 1～3 工藤美也子
アサギをよぶ声 森川 成美
チャーメインと魔法の家(ハウルの動く城3) ダイアナ・ウィン・ジョーンズ
妖怪食堂 広瀬 克也

中央図書館／☎42-2525

開館時間
平日 9時30分～19時
土・日曜日、祝日 9時30分～17時
休館日 月曜日(祝日の場合を含む)

花矢図書館／☎46-1557

開館時間
平日 9時30分～19時
土・日曜日 9時30分～17時
休館日 月曜日、祝日

比内図書館／☎43-7142

開館時間
平日 9時30分～19時
土・日曜日 9時30分～17時
休館日 月曜日、祝日

田代図書館／☎43-7127

開館時間
平日 9時30分～19時
土・日曜日 9時30分～17時
休館日 月曜日、祝日

※図書館のホームページで蔵書検索・予約ができますのでご利用ください。

タクトにおまかせ、心ふれあう安心介護!

訪問介護



訪問入浴介護



住宅改修



福祉用具



介護移送サービス



有料老人ホーム **ふれあいの里 ありうら**

登録ヘルパーさん募集中

株式会社 **タクト**
福祉事業部

タクトふれあいセンター
TEL 0186-43-1281

有料老人ホーム
ふれあいの里 ありうら
TEL 0186-42-1144

個人事業税の納期限は9月2日(月)です 忘れずに納めましょう。口座振替でも納められます。 手続方法など、詳しくはお問い合わせください。 **問**県総合県税事務所北秋田支所 ☎49-2211

伝言板

催し

比内地域民芸フェスティバル

ハッタギ踊りや独鈷囃子など、比内地域の民俗芸能が集まるイベントです。 **とき** 8月24日(土)16時 **ところ** 扇田河川緑地

問 扇田まちづくり協議会 日景さん ☎55-0666

もくもくのシェアハウス 親子で作ろう～わりばし鉄砲～

とき 8月25日(日) ①10時②11時 ※各回10分前から受付開始。 **ところ** 中央公民館 **定員** 各16組 **参加料** 無料 **問** 子育てサポートいちごみるく 竹村さん ☎090-7526-3177

スポーツ栄養学セミナー

高梨沙羅や浅田真央の専属管理栄養士、細野恵美氏(森永製菓ウイダー事業本部)のセミナーです。 **とき** 9月14日(土)17時 **ところ** 鹿角パークホテル **入場料** 無料 **締切** 9月3日(火) **申・問** 鹿角地域振興局地域企画課 ☎0186-22-0457

募集

カヌー製作参加者

秋田杉材でカヌーを製作しながらアルミでカヌーを製作した場合とのCO₂排出量の違いを学習します。 **とき** 8月18・25日、9月7・8・14・15日(全6回) **ところ** 秋田パドラーズ大館支部 **参加料** 無料 **締切** 8月15日(木) **申・問** 秋田パドラーズ ☎018-863-1166

大館市ファミリー・サポート・センター会員

子育ての支援を受けたいかた(利用会員)と子育てのお手伝いをしたいかた(協力会員)を募集します。 **対象利用会員** 生後3か月から小学6年生までの子どもがいる市民協力会員 県が主催する「子育てサポーター養成講習会」を受けたかた、保育士等の資格を持つかた ※詳しくはお問い合わせください。 **申・問** 県北NPO支援センター ☎49-3485

日帰りボランティアバスツアー参加者

陸前高田市で泥上げ作業や地元のかたとの交流をします。 **とき** 8月31日(土)6時出発 **集合場所** 少林寺拳法専有道場(独鈷町) **参加料** 3千円(保険料別途460円) **締切** 8月22日(木) **申・問** 大館ボラバスプロジェクト ☎43-2553

教室・講座 参加者募集中(持ち物はお問い合わせください)

(期間) 受付期間 (締切) 締切日 (開始) 受付開始

教室・講座名	とき	会場・申込先	内容・費用など	定員	受付期日など
ワード2010入門講座(全4回)	8/27~30 18時~21時	会場 東北職業能力開発大学校秋田校 申込 中央公民館 ☎42-4369 FAX43-3536	18歳以上の市民で、少しでも日本語入力操作ができるかたが対象です。電話かファクスで申し込んでください。受講料3千円(テキスト代含む)。	20人(先着)	開始 8/5 9時
インターネット基礎技術講座(全8回)	9/3・4・12・13・24・25、10/1・2 18時~21時	会場 東北職業能力開発大学校秋田校 申込 商工課経済振興係 ☎43-7071 FAX49-3133	働いているか仕事を探していて、パソコンの基本操作と日本語入力ができる市民が対象です。電話かファクスで申し込んでください。受講料2千円。	20人(先着)	開始 8/5 9時
木工教室	9月の水・木・土・日 午前・午後	北部シルバーエリア コミュニティセンター ☎47-7070	受講料500円。材料費別途。	各6人(先着)	開始 8/6 9時
フラワーアレンジメント教室	9/14 9時30分~12時		「敬老の日」のアレンジメント。受講料500円。生花代2千円。	12人(先着)	開始 8/7 9時
陶芸教室 初心者コース	9/12・19・26 10時~11時		1日だけの参加も可。受講料1日600円(材料費含む)	各6人(先着)	開始 8/8 9時
水・土コース(全10回)	9/18~11/23 各コース午前・午後	受講料5千円。材料費別途。	各10人(先着)	開始 8/21 9時	
フォークリフト運転技能講習(全7回)	9/18~20、24~27 9時~16時(変更あり)	会場 トラック協会県北研修センター(榑崎) 申込 シルバー人材センター ☎49-4088	ハローワークに求職申し込みしている55歳以上のかたが対象です。	20人(選考)	締切 9/6

地デジが見られてお風呂もOK!

フォトビジョン
お孫さんの写真も見られ、更に今回は防水機能でお風呂もOK!

基本料 890円
2年間無料

どこでも地デジ! SoftBank 202HW PhotoVision TV

ワンタッチで家族とつながる & 居場所も知らせる

みまもりケータイ2 (防水対応)
基本料 590円

- 子どもをみまもる
- おじいちゃんおばあちゃんをみまもる
- 女性のひとり歩きをみまもる

SoftBank101Z

SoftBank

いまならTVの見えるフォトビジョンをキャンペーン中(≧▽≦)

隣のハリカ大館店、特典盛りだくさんのメール会員募集中です!!

お父さんです

夏モデルが絶対調発中です (*・*)

和田です

ポケットWi-Fiルーターは3800円/月
みまもり携帯は590円/月 (*・▽・*)

iPhone、iPad、みまもりGPS好評発売中です (*・▽・*)

兜森です (*・▽・*)

武田(彩)です (*・▽・*)

ハリカ大館情報: 贈答品、記念品、名入れ各種承ります。詳しくはスタッフまで

大館駅

ハリカ大館店内ソフトバンク大館

ソフトバンク大館 (ハリカ大館店内)

〒017-0046 秋田県大館市清水1-3-32

TEL.0186-42-4182

営業時間: 10:00~19:00 休休日: なし P: 有

ほっぺにキュッ



荒川 彩 颯 ちゃん (相模町・2歳11カ月)

ディズニーやプリキュアが好きで、よくまねして遊んでるんですよ。弟の面倒をみてくれたりと、お姉ちゃんらしさが出てきました。



櫻庭 翠 松 くん (沼館2区・2歳6カ月)

電車や車など、とにかく乗り物が大好き。トミカのDVDを見てるときは、流れてくる音に合わせて一緒に歌って楽しんでます。

今月の無料相談

お気軽にご相談ください

行政	7日(水) 9時30分~12時	田代公民館 ☎43-7126	困りごと 消費生活	(月)(火)(木)(金)	市民相談室(本庁舎)
	14日(水) 10時~15時	市民相談室 ☎43-7045		(月)~(金)	☎市民相談室 ☎43-7045
	14日(水) 15時~18時	比内公民館 ☎43-7141		9時~15時45分	
心配ごと ☎ 大館市社会福祉協議会 ☎42-8101	7日(水) 13時~15時30分	総合福祉センター	人権	(月)~(金)	秋田地方法律局大館支局
	21日(水) 13時~15時30分	比内公民館		8時30分~17時15分	☎人権相談ナビダイヤル ☎0570-003-110
	28日(水) 13時~15時30分	花岡公民館		9時~15時	
法律 (予約制)	7日(水) 10時~12時	☎市民課生活相談係 ☎43-7044	学校生活 (不登校)	(月)~(金)	勤労青少年ホーム
	21日(水) 10時~12時			9時~15時	☎おおとり教室 ☎42-4888
	28日(水) 13時30分~15時30分			非行、いじめ、 学校生活全般	(月)(火)(木)(金)
年金			交通事故 無料相談	(月)(火)(木)(金)	☎少年相談センター ☎0120-110-624
				(月)~(木) 9時30分~15時30分	年金相談室(本庁舎)
				※休憩12時~13時、受付時間15時まで	☎年金相談室 ☎43-7131
				弁護士相談(予約制)	秋田県社会福祉会館(秋田市)
				第2(金)※電話相談は随時	☎そんばADRセンター東北 ☎022-745-1171

DUSKIN 節電おそうじはじめませんか?

あたらしいダスキンモップ
「スタイルフロア LaLa」新登場!

STYLE FLOOR
おそうじ
ラララ LaLa

お試しから始まる、ダスキンモップ
2週間無料おためし実施中!



お客様係 募集中

商品のお問い合わせ
お申し込みは

ダスキン大館支店秋田

〒017-0041 大館市字大田面 376-2

☎0120-43-4167

8月のカレンダー

今月が納期の市税等

- ・市県民税 2期
- ・国民健康保険税 2期
- ・後期高齢者医療保険料 2期
- ・介護保険料 2期

問 収納課収納係 ☎43-7036

木
1

夏休みワクワクドキドキ読み聞かせ会
10時30分、中央図書館

金
2



土
3

米代川流域川下り
9時、田代公民館集合
鳥潟会館ガイドウォーク
10時、鳥潟会館

日
4

親子トンボ教室
9時、市民の森
岡伊藤さん☎42-2584
ピアノマラソン
10時、市民文化会館
風穴ガイドウォーク
10時、長走風穴
山コチンチョコ
18時45分、扇田小学校

月
5



火
6

おしゃべりひろば「ひだまり」
10時、田代いきいきふれあいセンター
サロンひなたぼっこ
10時、ハチ公プラザ
岡秋田県北NPO支援センター☎49-3480

水
7

8

献血
9時30分、いとく大館ショッピングセンター
平和祈念・戦没者慰霊式
14時、市民文化会館

9

献血
9時、ニプロ大館工場

10

算数・数学教室
9時、真中公民館
鳥潟会館ガイドウォーク
10時、鳥潟会館
福祉の就職フェアin大館
13時30分、北地区コミュニティセンター

11

風穴ガイドウォーク
10時、長走風穴

12

13

花矢夏まつり
14時、花岡体育館
大葛金山太鼓
17時、旧金山会館前
大葛地区盆踊り
18時30分、旧大葛小学校
中野七夕
19時、中野地区

14

健康ウォーク
8時35分、市民文化会館
岡福重さん☎48-3213

15

成人式
14時、市民文化会館

16

大文字まつり
13時25分、おまち八チ公通り
ひない盆まつり灯籠流し
18時30分、扇田河川緑地

17

大鮎の里ふるさとまつり
14時30分、外川原河川緑地
扇田盆踊り
19時、扇田小学校通り



18



19

20

サロンひなたぼっこ
10時、ハチ公プラザ
岡秋田県北NPO支援センター☎49-3480

21



22

23

布谷史人マリンバリサイタル
18時30分、市民文化会館

24

比内地域民芸フェスティバル
16時、扇田河川緑地

25

税の休日相談窓口
9時、収納課
もくもくのシェアハウス
10時、中央公民館
ひない商人まつり
12時、扇田大通り

26

27

おしゃべりひろば「ひだまり」
10時、田代いきいきふれあいセンター

28

健康ウォーク
8時35分、市民文化会館
岡福重さん☎48-3213
無料特設人権相談所
10時、いとく大館ショッピングセンター

29

献血
9時、東北電力大館技術センター/11時、JAあきた北比内支店/13時15分、ベル比内店/14時40分、扇田病院

30

献血
9時、東光鉄工/13時30分、東光鉄工本宮工場



31

取材した市民の皆さんに登場していただきました

勝利を勝ち取る!

つくってみませんか!

オリジナルユニホーム

Tシャツ 擦染プリント のぼり トレーナー ラバープリント



各種看板 印刷

有限会社 ショーホー企画
〒017-0043 秋田県大館市有浦1丁目9-50
TEL0186-43-2034 FAX0186-43-2065

広告

限定
2棟

ナチュラルスタイルのかわいいうち

～新分譲住宅 8月中旬完成予定～



東台7丁目

完成イメージパースに付き、実際の建物とは多少異なります。



明るくやさしいナチュラルテイストのリビングイメージ



現地案内

現地

コメリ様
そば!



秋田ホーム

TEL0186-49-0631

〒017-0042 秋田県大館市宇観音堂655-10

■建設業許可/秋田県知事(設-24)第6340号
■宅地建物取引業/秋田県知事(10)第882号

広告

広告



しほりたて 生貯蔵酒

すずな

限定品
秋田の地酒

秋田産生貯蔵酒

北 鹿

ほくしか

大館市有浦2丁目2番3号 ☎0186-42-2101



住まいコンシェル ライファ 大館

大館桂工業株式会社 (一級建築士事務所)

〒017-0044
大館市御成町三丁目7-17
<http://lifa-ohdate.com>

TEL 0186-49-1911

住まいコンシェル
LIFA



毎日使う場所だから…

我々が一番大切にしていることは、お客様の言葉にじっくり耳を傾けること。現在のお住まい・ご家族・暮らしなど、あらゆる面からお話をうかがい、さまざまな場面や先のことまで思いをめぐらせて、ひとつひとつカタチにしていきます。そして、クオリティの高いリフォーム・リノベーションを提供します。



ライファ大館 店長
小笠原 計介

ライファ大館では、大小さまざまなリフォームでお客様に「頼んで良かった。」と思っていただけるよう責任を持って全力で対応いたします。建築工事・配管工事・電気工事の有資格者が揃っている「リフォームのプロ集団」がお住まいの悩み・要望に全てお応えいたします。お気軽にお声がけください。

広告

広告

まるで自宅にいるように……

風樹花伝は一軒貸切の邸宅型安置施設です。
事情により故人をご自宅に安置できない場合や
少人数のお葬式にご利用いただけます。

キッチン/バス/冷暖房完備

ふうじゅかでん

風樹花伝



風樹花伝

大館市長倉 105 (旧 山蔦邸)

ふうじゅかでん 検索



石田精光舎

TEL0186-42-0339 FAX0186-42-0316



大館市は環境マネジメントシステムの国際規格「ISO14001」を認証取得しています。

環境にやさしい大豆油インキで印刷しています。

人のうごき
()は前年同月比

◆人口 78,142人(-714)
男 36,590人(-381)
女 41,552人(-333)

◆世帯数 31,555世帯(+202)
平成25年7月1日現在