

交通事故・件数29件(108)
 傷者37人(140)
 死者0人(3)
 火災・件数2件(15)
 救急・回数87回(430)
 ()内は1月からの累計

編集と発行 大館市役所総務部企画調整課

—非核・平和宣言都市—

市の木・秋田杉 市の花・キク



50年に 乾杯!

「金婚」すてきな響きですね。50年という長い道程を連れ添って歩いてこられたおふたり。何物にも変えられない貴重な時間だったに違いありません。6月28日の合同金婚式には49組のカップルが出席しましたが、どの席にもほのぼのとした空気が漂っていました。いつまでもお幸せに!

わがまちの情報案内

市では2台の電話を使って、各施設などで行われる1週間分の行事や情報をお知らせするテレホンサービスを実施しています。どうぞご利用ください。

- ◇文化・体育情報は ☎43-2211
- ◇市の各種行事は ☎43-3300

「花を作る人に悪人はいないといふので、それではと始めたんですよ。この菖蒲、いまでは二十種類以上あります。株は大きいもので五、六年といったところ。気に入ってるのは「水一点」
 天上人「清少納言」ですね。」

谷川原 勝之さん (立花)



しょうぶ 菖蒲

「花の好きな方を募集」——広報「花歳時記」に登場していただく花の好きな方を募集しています。自薦、他薦を問いません。どうぞ広報統計係(☎49-3111内線268)へお知らせください。

「米の日」を 大館から全国へ

市では、八月十八日を「米の日」に制定しました。この日の意義を市民の皆さんや県内外の人たちに、より理解していただくため、八月十六日から十八日までの三日間各種イベントを展開します。家族そろってご来場ください。

こんなイベント 開きます

め、日本の農業を守りましょう。

▽8月16日(水) 午前10時～午後2時

長木川河川公園

- 「米」クイズ
- 餅つき大会
- 「あきたこまち」即売会
- 農業用機械試乗会
- 馬車の運行

※当日は、共催団体の出店があります。ご来場の皆さんへ、各種プレゼントを用意しています。

▽8月18日(金) 午前10時～午後4時

中央公民館

- パネルディスカッション
- テーマ・「米消費拡大の課題」
- ▽8月17日(木)～18日(金) 午前10時～午後4時
- 米の成育パネル展
- 米料理パネル展
- 「米の日」ポスター・図画・作文・標語の作品展
- ▽8月18日(金) 午後1時～5時
- 「米の日」ポスター・図画・作文・標語の表彰式
- 記念講演
- 演題・「消費者嗜好の米作りこそ農業の生きる道」
- 講師 東京都下馬生活協同組合 理事長 竹井 ふみ子氏
- ※「米の日」についての問い合わせは、市農林課 ☎493111 内線290、294へどうぞ。

米の日とは…

昔から、米を中心とした日本型食生活は、栄養面から見て理想的な食事形態だと言われています。ところが最近、この伝統的な食生活が崩れつつあります。また、米の生産調整による減反で、水田が持つ治水、治山の国土保全機能や土壌流出防止機能も崩れつつある状況です。

さらに、農産物の輸入自由化問題も重なり、日本の農業はいまだかつてない危機に直面して



あなたの知人・友人に 「あきたこまち」をプレゼント

市では、「あきたこまち」の消費拡大と大館の観光PRを兼ねて、市民の皆さんの知人・友人（東北6県と新潟県在住者を除く）に、「あきたこまち」1袋(400g入)を無料でプレゼントします。

受け付け・7月20日(木)から受け付けし、先着818人(1人1袋)で締め切ります。

申込先・市農林課・各出張所
・大館市農協本所・各支所・大町店

※申し込み用紙は各窓口にて備え付けています。記載例に準じて用紙を作成し、お持ちいただいても結構です。

| あきたこまちプレゼント用紙記載例 | |
|------------------|--|
| お届け先 | 〒1001-□□ 住所 東京都千代田区神田1丁目1番1号 おなまえ () 様方 東京五郎様 でんわ 03(123)9876 |
| ご依頼主 | 〒0171-□□ 住所 秋田県大館市字中城20番地 おなまえ () 様方 大館太郎様 でんわ 0186(49)3111 |

※住所は番地まではっきり記入ください。
※送料も市で負担します。

市長メモ



No.13

「米の日」

ものによっては、時の推移で評価が変わるといいます。

今、日本人の主食である「米」の価値が軽んじられ、これから先々一体どうなるのか……、不安がいつぱいです。

毎日、主食として無意識に食べているコメは、八十八回(種類)の労働で作られるから「米」というそうです。この「米」の原点を考え、見直す運動として、全国にさきがけ制定したのが、当市の「米の日」です。

「私つくる人」「あなた食べる人」という関係だけではなく、共に「米」について話し合い、考え、日本の農業をより発展させる努力が大事だと思います。「米」が日本の文化や歴史、生命の根源である自然と国土保全に果たしている役割を忘れてしまつてはいけません。毎年、日々新しい張りつめた気持ちで「米の日」八月十八日を考える日に行きましょう。

米の価値

7月23日は

参議院議員通常選挙の

投票日です

投票時間

午前7時～午後6時

投票できる人

- ▽七月二十三日現在で、満二十歳になる人（昭和四十四年七月二十四日以前に生まれた人）
- ▽七月四日現在で、三カ月以上当市に居住している人（平成元年四月四日以前から当市に居住しており、住民基本台帳に記録されている人）

投票できない人

- ▽平成元年三月二十二日以前に他の市町村へ住所を移した人（転出した人）は、投票日まで

よく確かめて投票を

参議院議員通常選挙は、県を単位とする「選挙区選挙」と、全国を単位とする「比例代表選挙」の2つが行われます。投票用紙には、選挙区選挙では個人の名前を書きますが、比例代表選挙においては政党名を書くことになります。よく確かめてから投票しましょう。

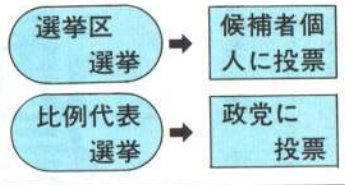

▽6月15日以降に

市内転居された人
六月十五日以降、市役所市民課・花岡出張所・十二所出張所へ転居届を出された人（市内で住所を移した人）には、市選挙管理委員会の事務処理上、転居前の住所に入場券を送付しましたので、入场券に記載された投票所で投票されるようお願いいたします。

投票入場券

▽入場券に記載されている「投票所名」を確認のうえ、お間違いないよう投票所へお出かけください。

不在者投票

投票日、仕事の都合や旅行などで投票できない人、身体に重度の障害がある人は、前もって投票することがあります。
とき・7月22日まで
午前8時30分～午後5時（土・日曜日でもできます）

ところ・市役所第二会議室
持参するもの・印鑑、入場券

選挙についての問い合わせ
市選挙管理委員会
☎49-3111（内線297）
☎42-9900

語り合いました大館を

—7月26日から移動市役所がスタート—

市民の皆さん、市政に対するご質問やご要望、そして市の将来についてのご提言はありますか？
市では、できるだけ多くの皆さんから市政に対するご要望やご提言をお聞きし、ナマの声を市政に反映させるため、毎年「移動市役所」を開催しています。
今年も七月二十六日の花矢地区を皮切りに二十三会場へ伺います。各会場へは、市長または助役、収入役、部課長が伺って、皆さんから寄せられるさまざまなご質問、ご要望に対してお答えしたり、今後の市の施策の一助とさせていただきます。

ことや、教育、福祉に関することなども多く出されました。こうしたご質問などに対し、九割以上はその場で回答しており、その場での回答が困難な何件かについては、担当課へ持ち帰り、検討したうえで回答しています。
午後七時三十分から約二時間という限られた時間ですが、今大館に何が必要か、どのような施策が望まれるのか、より良い大館を築くためにはどうすべきかなどについて、一緒に考え、大いに語り合いたいです。
お問い合わせ・市企画調整課
(内線268)

移動市役所開催日程

| 地区 | 月日 | 会場 | 時間 |
|-----|---------|------------------------|-----------------|
| 矢 | 7/26(水) | 松原公民館 粕田公民館 大森会館 | 午後7時30分～午後9時30分 |
| 花 | 7/27(木) | 二井山会館 商人留会館 | |
| 内 | 8/1(火) | 沼館会館 | 午後7時30分～午後9時30分 |
| 木 | 8/2(水) | 下代野会館 新沢会館 | |
| 十二所 | 8/3(木) | 沢尻生活センター 大滝児童館 | |

昨年は移動市役所を二十五会場で実施し、延べ出席者数は約五百人を数えました。会場で出されたご質問、ご要望の中で最も多かったものは、市道の認定、拡幅、補修をはじめ、側溝整備、除雪についてといった道路に関するもので、約四割が占められました。その他には、地域活性化、観光開発に関する

※最寄りの会場へおいでください。他地区の日程は、次号以降でお知らせします。

ドクター通信

③

胆石症

市立総合病院外科部長 武内 俊

胆石症とは

胆石症は一般外科で扱われる最もポピュラーな疾患のひとつです。

肝臓でつくられた胆汁は、樹枝状の線い管が集合し、最終的に一本の管(総胆管)となって、十二指腸に開口しているルートを通り、腸に排出され、主として脂肪の消化、吸収に関与します。このルートの中で、ふくろ状に付着し、胆汁を貯蔵しているのが胆のうで、胆汁の補充に備えています。胆のうの出入口と総胆管の出口は、少し細くなって胆汁の流れをコントロールしています。この胆のうや総胆管に、胆汁

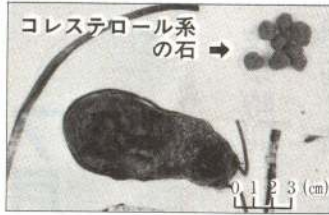

管内、胆汁内の成分が固まってできるのが胆石というわけです。胆石には、胆のうにてきやすいコレステロール系の石、総胆管にてきやすいビリルビン系の石などがあります。石の数は一個から数百個まで、大きさはアワ粒大からクルミ大程度までさまざまですが、数や大きさは病気の重症度とは直接関係がありません。胆石はそれができただけでは症状がありませんが、胆汁の流れに沿って細い出口付近にはまり込んだり、石の刺激によって炎症が引き起こされると、激しい痛みや高熱、黄だん等の症状が現れ、時には生命の危険にさらされることさえあります。このような症状の場合には、急いで、手術で胆石を取り除き、胆汁の流れを良くしてあげなければなりません。

しかし、胆石のすべてがこのような症状を引き起こすわけではありません。胆のう内に比較的大きく成長した石があっても、無症状で経過する場合も多く、本人も知らずにいることがあります。日本では、二十年前ごろまでは総胆管にてきやすいビリルビン系石が多かったのですが、

最近では欧米と同様に、胆のうにてきやすいコレステロール系石が多数を占めるようになりました。胆のう結石の約半数は無症状に経過するといわれますが、長期に胆石を放置した場合に問題なのは、胆のうがんを誘発する危険があることです。特に六十歳を越すと、その危険性は急速に増えるといわれています。

女性に多い

胆石症

胆石の治療も進歩し、ある種の石には結石溶解剤が効力を発揮します。また最近では、体外から衝撃波を送ることで石を破碎する装置も試みられるようになり、未解決の問題点も残っています。現在は、確実に比較的安全に行える外科手術が推奨されます。

胆石症はここ十年間で、それ以前十年間の一・六倍に増加しており、女性が男性の二倍と、女性上位になりました。女性の社会的地位の向上、生活の欧米化に並行していることをみると、一種の文明病といえるかもしれません。胆石の診断は今日では全く苦痛もなく簡単に行うことが出来ます。成人は、一度は検査を受けることをお勧めします。また、胆石を指摘された方は早めに治療しておくことが大切といえるでしょう。

'89 平和を願う市民のつどい あなたへ"平和"のメッセージ

平和を語る夕べ ~ 私の戦争体験 ~

学徒動員、空襲、被爆など、戦争によって引き起こされたさまざまなできごとが、6人の体験を通して語られます。

とき・8月3日(木) 午後6時~
ところ・中央公民館(2階視聴覚ホール)

戦争はもういや、広島、長崎の悲劇を繰り返してはならない!
"89 平和を願う市民のつどい"では、あなたの目に、耳に、そして心に、平和希求のメッセージを送ります。一緒に感じ、考えましょう。

原爆写真展・平和図書コーナー

とき・7月28日(金)、29日(土)
午前10時~午後7時
ところ・市民文化会館(展示室)

映画「かんからさん」

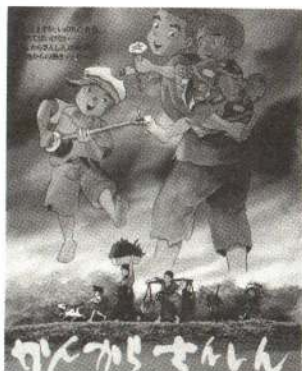

とき・7月28日(金)
29日(土)
1回目 午後2時30分
2回目 午後6時30分
ところ・市民文化会館
(中ホール)
料金・前売り 600円
(当日 800円)
※4歳以上は同一料金
前売り券は、下記プレイガイドでお求めください。
「かんからさん」とは、空き缶や落下傘糸で作った手作り三味線のこと。

プレイガイド

北生協駅南内店・片山店・片町店・常盤木店・藤田店・大森商店(花岡)・伊徳大館ショッピングセンター・長倉町店・東台店・藤田店・正礼竹村(大町)・木村商店(有瀬4丁目)・あずま書店(御成町1丁目)・日景商店(駅南内)・虹徳自転車店(常盤木町)・阿部屋物産(十二所)・八代書店(旗台)・又久書店(大町)・木村弘文堂(駅南内)・たなや文具(御成町)・鎌倉堂書店(馬場町)・健生堂(田町)・松屋 比内町中藤田・高井商店(東台)・鈴木商店(赤龍)・BOOKSひびき(鶴約) 春光堂文具店(新町)・ブックスアピア(片山3丁目)・ジャポニ(洋菓子)(川原町)

平和・友好週間 カメラスケッチ



▲中国人殉難者慰霊式には約60人が出席。畠山市長が慰霊の言葉を述べた後、出席者全員が献花を行い、殉難者のご冥福を祈りました。

6月25日から7月2日まで「日中友好文化交流事業」が、中央公民館とサン・アビリティーズ大館を主会場に開かれました。また、6月30日には十瀬野墓地公園で「中国人殉難者慰霊祭」も開かれるなど、この期間はまさに「平和・友好週間」といったところでした。行事の中から、いくつかをカメラスケッチしてみました。



▶太極拳教室は、6月18日から7月9日までの毎週日曜日(全4回)に開かれました。この日は3回目とあって、型もだいぶ決まっています。



▲6月30日、県立営農大学校中国農業技術研修生10人が長木小学校を訪れ、子供たちと楽しいひとときを過ごしながら友好を深めました。



◀6月30日に行われた中国料理教室。独特な調味料を使った中国料理に約20人がチャレンジ。



成人式のご案内

とき・8月15日(火)午後1時
ところ・市民文化会館

対象・昭和43年4月2日から
昭和44年4月1日まで

に生まれた人

申し込み・市教育委員会社会教育課か、各公民館に備

え付けの用紙でお申し

込みください。ハガキ

をご使用の際は、住所

(現在、市外に住んで

いる人は、現住所と大

館の住所の両方)、氏

名、生年月日、出身小

学校、世帯主、電話番号

(住所同様)を明記の

うえ、お申し込みくだ

さい。

締め切り・8月7日(月)

その他・当日、記念写真を撮り

ますので、希望の人は

1、200円(送料共)

を添えて会場でお申し

込みください。

・アロハシャツ、げたば

きなどでの出席はご遠

慮ください。

申し込み及び問い合わせ

〒017大館市字中城20番地

市教育委員会社会教育課

(内線254・255)



6月29日、約150人が参加して、今年度1回目の施設めぐりが行われました。消防署で、全県一ノッポなハシゴ車を使った、レスキュー隊の救助訓練を見て、みんなビックリ。

児童センターだより

▽園児教室 (全4回)

とき・7月27日、28日、31日、8月1日

対象・市内の幼稚園児と親

定員・20組

締め切り・7月22日(土)

▽学童卓球教室 (全4回)

とき・8月2日、3日、4日、7日

対象・市内の小学4～6年生

定員・10人

締め切り・7月22日(土)

申し込み及び問い合わせ

桂城児童センター

☎49-4708

(全4回)

とき・8月4日、8日、9日、11日

▽園児教室

対象・市内の幼稚園児と親

定員・20組

締め切り・7月31日(月)

申し込み及び問い合わせ

釈迦内児童センター

☎48-4486

とき・8月23日、24日、9時～16時

ハチ公荘経由で

路線バス運行

七月十日から、従来の「本宮回り赤石」行き路線バスが一日二往復、ハチ公荘前を通ることになりました。

運行区間、運行時刻は次のとおりです。

| | | | | | |
|-------|---------|-------|-------|-------|-------|
| 大館駅前 | バスターミナル | 扇田新丁 | ハチ公前 | 本宮 | 赤石 |
| 8:50 | 8:59 | 9:15 | 9:19 | 9:32 | 9:46 |
| 15:30 | 15:39 | 15:55 | 15:59 | 16:12 | 16:26 |

| | | | | | |
|-------|-------|-------|-------|---------|-------|
| 赤石 | 本宮 | ハチ公前 | 扇田新丁 | バスターミナル | 大館駅前 |
| 9:50 | 10:04 | 10:17 | 10:21 | 10:34 | 10:46 |
| 15:07 | 15:21 | 10:34 | 15:38 | 15:51 | 16:03 |

ところ・桂城小学校
締め切り・8月15日(火)
申し込み及び問い合わせ
市教育委員会学校教育課
(内線253)

税金は期限内に

納めましょう

七月は、固定資産税第二期、国民健康保険税第一期の納期です。

税金は納期内に納めましょう。市では、納税者の皆さんの便宜を図るため、市税などの納付について口座振替を実施しています。今から申し込みますと、固定資産税第三期(十二月)、市県民税第三期(十月)、国民健康保険税第二期(九月)からの振り替えになります。申し込みは、市内または比内町、田代町の各金融機関(郵便局を除く)の窓口でどうぞ。

問い合わせ

市県民税、固定資産税は税務課(内線226)、国民健康保険税は保険課(内線235)へ。

献血に

ご協力ください

▽8月1日(火)

9時～10時

根下戸新町

10時30分～11時40分

御成町一

12時～13時

二ツ森

14時20分～16時50分

▽8月2日(水)

9時～10時

片山三

10時20分～11時20分

有浦五

12時～13時

大滝

14時30分～16時50分

大町

トノムラ薬局

交通規制のお知らせ



十和田大館樹海ラインの水沢橋は、日中片側通行止め、夜間全面通行止めで橋梁工事を行っています。現場付近にう回路はありますが、あらかじめ他の路線をご利用ください。

▽片側通行止め

期間・7月6日～12月23日

▽夜間全面通行止め

期間・7月6日～7月22日

7月28日～8月3日

9月22日～10月5日

10月6日～10月11日

時間・午後9時～午前6時

▽問い合わせ

北秋田土木事務所道路課

☎0186-623111

婦人会館

定期講座

▽救急看護講座 (全6回)
とき・8月3日～9月7日
毎週木曜日10時～12時

定員・24人
締め切り・8月2日(水)

※教材費は実費負担です。

申し込み及び問い合わせ
婦人会館 ☎49-7028

黙とうを

お願いします

広島、長崎に投下された原爆による死没者の霊を慰めるとともに、世界の恒久平和、核廃絶

を訴え、次により黙とうを捧げます。

▽8月6日 午前8時15分
(広島被爆)

▽8月9日 午前11時2分
(長崎被爆)

・サイレンの合図とともに、一分間の黙とうをお願いします。

手話講習会へ

どうぞ

聴力障害者のコミュニケーションの一つである手話と、聴力障害者福祉の基礎的知識を市民の皆さんに理解してもらうため、初心者手話講習会を開講します。
とき・7月21日～10月6日の

毎週金曜日

(9月15日は休講)

18時30分～20時30分
ところ・中央公民館

※開講日に直接会場でお申し込みください。開講期間中は随時受け付けています。教材費は実費負担です。

青い羽根募金にご協力を



七月一日から七月三十一日まで、青い羽根募金運動が展開されます。

この募金は、水死事故の絶滅と水難事故防止事業推進資金の一助とするために行うものです。市民の皆さんのご協力をよろしくお願いします。

市民の善意

▽福祉事務所扱い
大館地区メーデー実行委員会
17,985円

千葉ミエさん(上代野) オムツ

▽教育委員会扱い
発明協会秋田県支部 20万円

武茂高行さん(赤館) コインロッカー、ワープロ

▽老人ホーム扱い
丸山建設 振子時計

みなみ薬局 ルームウォーカー

大館神明社 13時10分

相染町 泉館商店前 14時

中央公民館前 14時50分

☆「犬の鑑札入れ」(D.L.ケース)の頒布について

犬の登録証及び注射済証は、犬の首輪に付けることが法律で義務付けられています。そのため、犬の首輪につけやすい「犬の鑑札入れ」を百五十円で頒布しています。希望の方は、巡回登録会場か市内の開業獣医院、市民生活課でお求めください。

市民生活課 (内線214)

愛犬家の皆さんへ



狂犬病予防注射

犬の登録と狂犬病の予防注射は、年一回必ず受けなければなりません。今回は次の日程で行いますので、まだ登録を済ませていない生後九十一日以上以上の犬には、必ず登録と狂犬病の予防注射を受けさせてください。

▼登録料 2,100円(年一回)

▼注射料 2,800円(年一回)

◇7月24日(月)

南ヶ丘酒店前 9時
上川沿公民館前 9時30分

大滝神社前 10時10分

十二所公民館前 10時40分

片山ドライブイン前 11時30分

餅田会館前 13時

下川沿公民館前 13時30分

板子石神社前 14時20分

釈迦内公民館前 14時50分

矢立公民館前 15時30分

◇7月25日(火)

二井田公民館前 9時30分

上四羽出会館前 10時

櫃崎会館前 10時30分

赤石会館前 11時

幸町 つばき旅館前 13時30分

大館保健所前 14時

有浦スポーツ館前 14時50分

◇7月26日(水)

姥沢 石戸谷商店前 9時30分

花園体育館前 10時

花園出張所前 10時30分

大森団地集会所前 11時10分

旭ヶ丘 佐藤商店前 13時10分

金坂 高橋商店前 13時50分

東台 筒井商店前 14時30分

◇7月27日(木)

上代野神社前 9時30分

天下町広場 10時

釈迦内体育館前 10時40分

◇市民文化会館主催事業◇

上海聾啞者芸術団公演

8 / 2(水)
 昼の部 午後2時30分開演
 夜の部 午後6時30分開演
 全席自由 一般 1,000円
 学生・子供 500円

※チケットは下記のプレイガイドで発売中



大館の歴史散歩

古記録・紀行文
を歩く ③

「東北遊日記」にみる 幕末期の大館地方

吉田松陰二十二歳の冬（一八一一年十二月）、関所手形を交付されないまま、彼は江戸桜田の萩藩邸を出て、みちのくへ旅立っている。水戸、白川、会津、佐渡、新潟と回り、翌年二月二十四日に久保田に、そして二十八日には大館に入った。その著書「東北遊日記」（原文は漢文）に、

「白沢村には肝煎が一名と長百姓というのが十二名いる。肝煎はどこの村でも一名だが、長百姓は村の広狭によって人数に差がある。代官という名は、近年御扱役という名にかわって用いられるようになった。御扱役は郡（郡とはおむね十村をいう）ごとに一名いて、管内を巡るのは春夏秋冬の年四回である。春は馬調べといって馬の頭数を検査し、夏は人調べといって人口と宗門の調査をする。秋は諍馬（しやうば）といって二歳駒馬を集めて馬市をし、冬は暮在廻りと称して貢租を取り立てる。租米は二斗五升から三斗で、別に備荒米として、一人につき年に粟なら五升米なら三升を供出する。（備荒米とは、飢饉等に備えての蓄えとして、その供出が義務づけられたものである。）



吉田松陰先生遊歴記念碑（白沢地区）

この儀兵衛という人物がかなり。松陰はこの日、白沢の肝煎山内儀兵衛宅（現在笹島家、中世から山内姓を称したが、のち笹島姓に復した。敷地内にはこの時の記念碑が建っている）に宿泊。彼がここを訪れたのは、

「白沢村には肝煎が一名と長百姓というのが十二名いる。肝煎はどこの村でも一名だが、長百姓は村の広狭によって人数に差がある。代官という名は、近年御扱役という名にかわって用いられるようになった。御扱役は郡（郡とはおむね十村をいう）ごとに一名いて、管内を巡るのは春夏秋冬の年四回である。春は馬調べといって馬の頭数を検査し、夏は人調べといって人口と宗門の調査をする。秋は諍馬（しやうば）といって二歳駒馬を集めて馬市をし、冬は暮在廻りと称して貢租を取り立てる。租米は二斗五升から三斗で、別に備荒米として、一人につき年に粟なら五升米なら三升を供出する。（備荒米とは、飢饉等に備えての蓄えとして、その供出が義務づけられたものである。）

次に米価の相場については、

一升四十九文ぐらいて、江戸などに比べて随分安い、それでもこの辺では高いと言っている。以前は十六、七文という値段であった。その他木綿、炭、塩などの物価にも触れ、これらはすべて野代港から舟で送られてくる。米価が安くて他の諸物価が高いという事が、この地方の農民を苦しめている」と、たった一日の滞在で松陰はこうした話を実に熱心に聞いている。

市役所史跡探訪会

私の本棚

中央図書館新着図書

『裏山の博物誌』

三宅 修 著 山と溪谷社

裏山の雑木林を舞台に、四季折々を通じておりなす草木鳥虫たちの会話に耳を傾ける。自然のやさしさに誘われるままに、相模湖畔に移り住んだ山岳写真家による『裏山の博物誌』。



なくそう交通戦争！ 防ごう交通事故！

昭和四十年代には、「交通戦争」という言葉がよく使われました。子供を中心とした交通事故死者数が毎年一万人を越え、多いときには一万余千人以上の死者がでたのです。その後、交通ルールやマナーの徹底により、死者の数は一万人以下に減りました。ところが昨年、十三年ぶりに交通事故死亡者数が一万人を突破し、交通戦争という言葉が改めてクローズアップされています。

7月1日現在、県内での交通事故死亡者は四十二人（大館市については表紙参照）。過去十年間で最悪の百八人という犠牲者をだした昨年同期の四十三人に迫るハイペースです。大館警察署によると、今年、市内で発生した交通事故の原因で最も多いのは前方不注意、次がスピードの出過ぎだそう。また、一週間のうちで一番事故が多いのは月曜日、二番目が土曜日のこと。休み明けや週末に多いというのとは分るような気がしますね。

◇異議あり日本史（永井路子）◇クリスマス・イブ（岡嶋二人）◇たそがれ色の微笑（連城三紀彦）◇灰左様なら（村松友視）◇一ぺんに春風が吹いて来た（宇野千代）◇セイフティボックス（山田詠美）◇夢食い魚のブルー・グッドバイ（玉岡かおる）◇ゆめぐに影法師（高樹のぶ子）◇松緑芸話（尾上松緑）◇平成維新（大前研一）◇仕事人間、55歳からの元気のすすめ（鈴木文弥）ほか

◇夏休みおまかせ大事典〔全6巻〕（学習研究社）◇先住民民族シリーズ〔全12巻〕（リブリオ出版）ほか

7月のテーマ関連図書コーナー
『夏休みと自由研究』

親子読み聞かせ会
毎週金曜日 午後2時30分から

中央図書館の休館日・7月16日、27日